

LEGENDA

- 3 Impermeabilização com manta asfáltica
- 4 Impermeabilização com primer e véu de poliéster.

NOTA:
Seguir as orientações relativas a execução dos serviços previstas nas especificações da contratação.

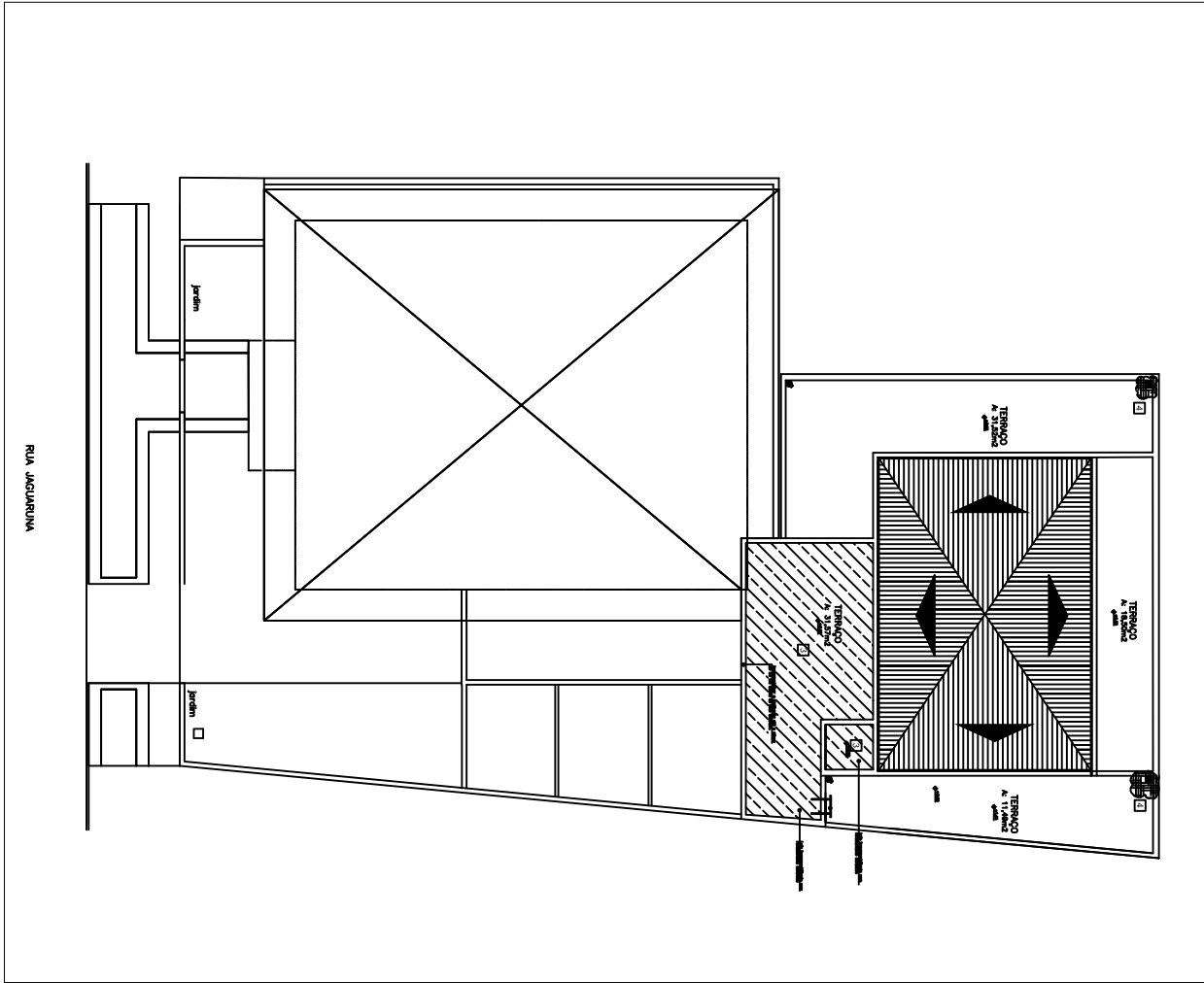
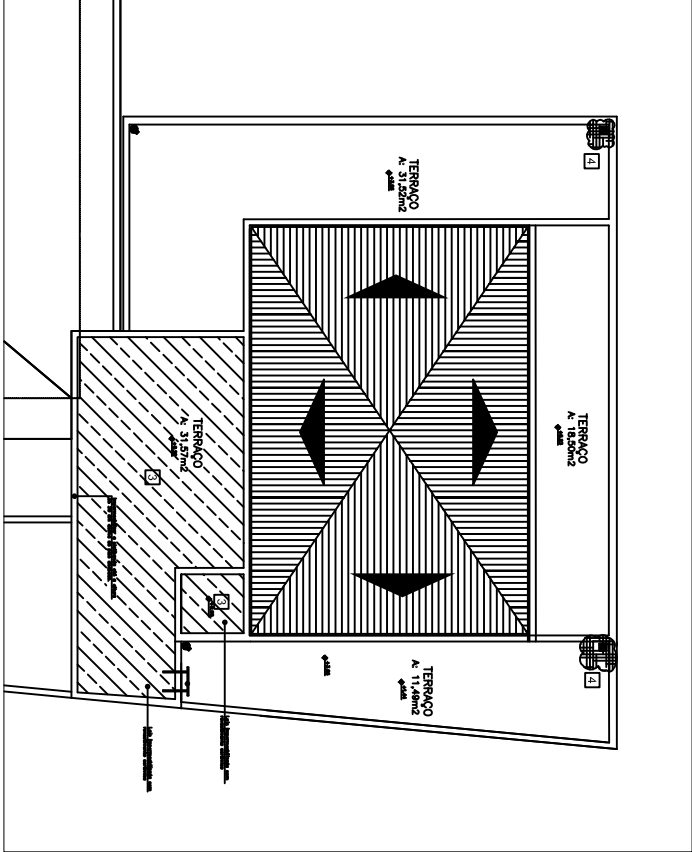

Tribunal Regional Eleitoral de Santa Catarina



CARTÓRIO ELEITORAL DA 19ª, 76ª, 96ª E 105ª ZONAS ELEITORAIS - JOINVILLE/SC

PROJETO EXECUTIVO:
IMPERMEABILIZAÇÃO - TERRAÇO / RALOS DOS TERRAÇOS

RESPONSÁVEL TÉCNICO:

Eng. César Augusto R. de Araujo
CREA 11.254/D-DF (CREA-SC 47781/9)

CHEFE DA SEÇÃO DE MANUTENÇÃO PREDAI:

Claudio Roberto Januário

PROPRIETÁRIO:

Tribunal Regional Eleitoral de Santa Catarina
CNPJ: 05.856.851/0001-93

DATA:

18.04.2017

REVISÃO:

00

ESCALA:

INDICADA

PRONCHIA:

02/02

COBERTURA

2

SEM ESCALA