

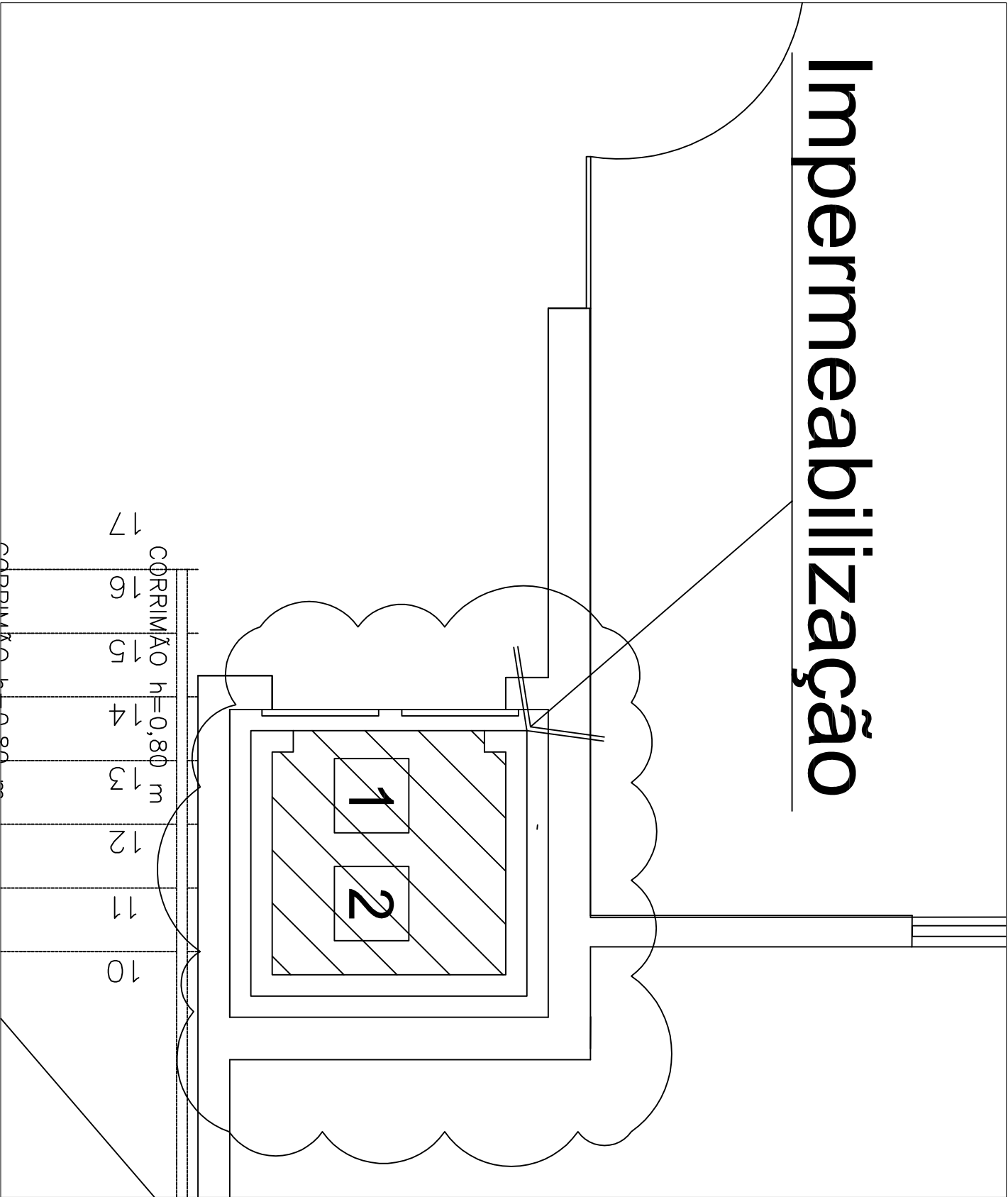

LEGENDA

- 1Impermeabilização com Denverbitiz ou similar
- 2Impermeabilização com Denvertec 100 ou similar,inclusive paredes até h = 1,00m

NOTA:
Seguir as orientações relativas a execução dos serviços previstas nas especificações da contratação.

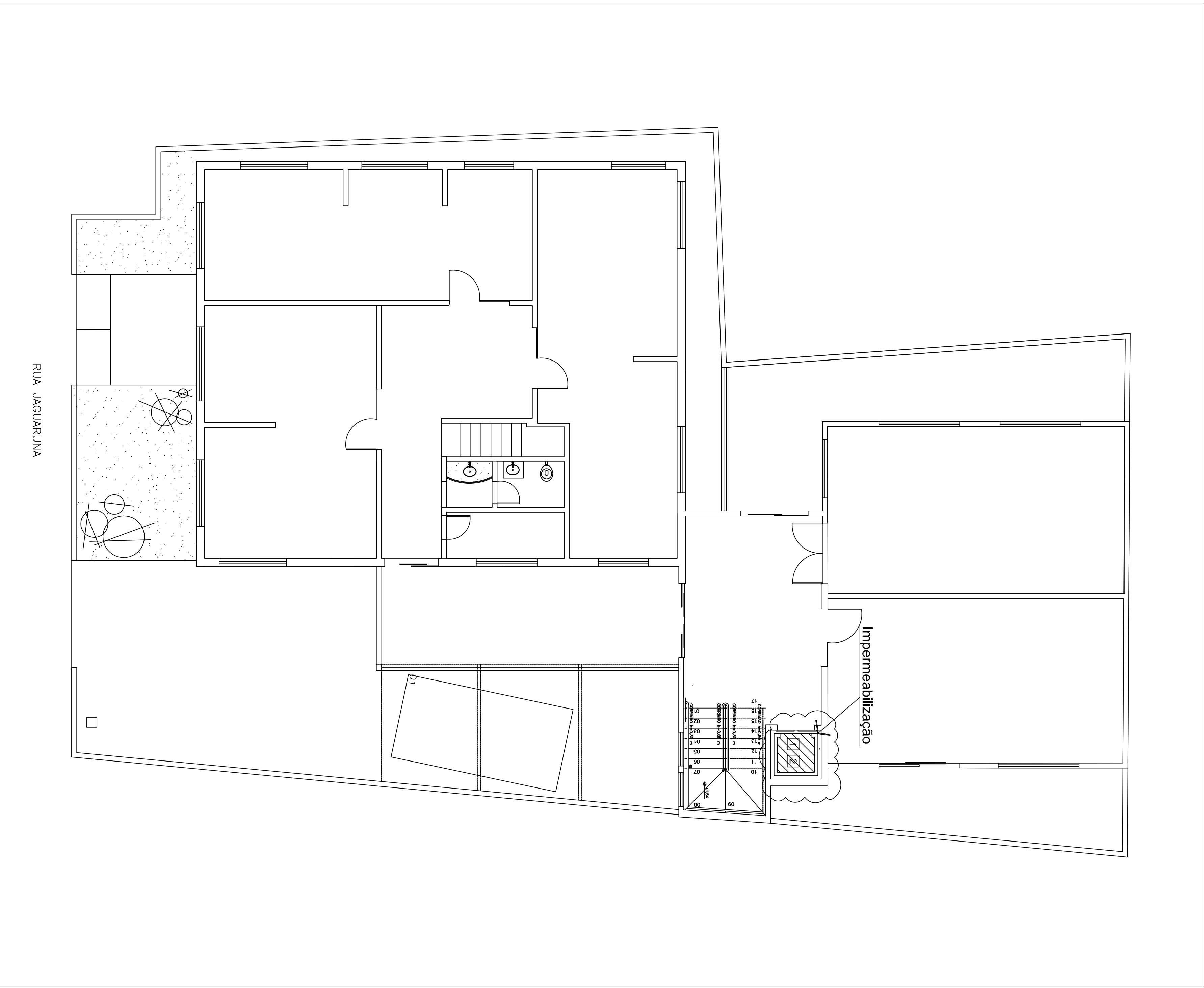

Tribunal Regional Eleitoral de Santa Catarina

		LOCAL: CARTÓRIO ELEITORAL DA 19ª, 76ª, 95ª, 96ª E 105ª ZONAS ELEITORAIS - JOINVILLE/SC	
PROJETO EXECUTIVO:		IMPERMEABILIZAÇÃO - POÇO DO ELEVADOR	
RESPONSÁVEL TÉCNICO:		CHEFE DA SEÇÃO DE MANUTENÇÃO PREDIAL:	PROPRIETÁRIO:
Eng. César Augusto R. de Araujo CREA 11.254/D-DF (CREA-SC 14761-9)		Ciáudio Roberto Januário	Tribunal Regional Eleitoral de Santa Catarina CNPJ: 05.858.851/0001-93
DATA:	REVISÃO:	ESCALA:	PRANCHA:
18.04.2017	00	INDICADA	01/02
ARQUIVO:		[JOINVILLE] Impermeabilização - Terraço_Poço Elevador	