

LEGENDA

REFAZIMENTO DE REBOCO
TRATAMENTO DE CORROSÃO E REBOCO
REFAZIMENTO DE CHAPISCO
TRATAMENTO DO CORROSÃO E CHAPISCO
TRATAMENTO DE TRINCAS

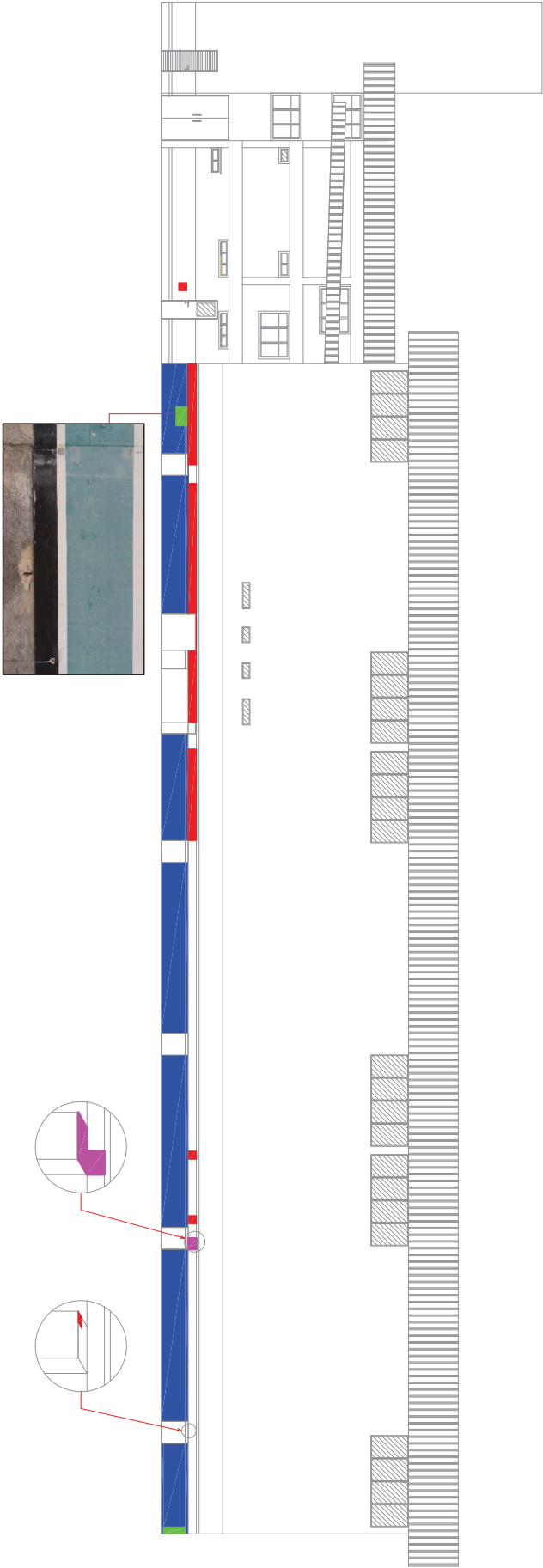

1 LATERAL - ENTRADA
SEM ESCALA

Tribunal Regional Eleitoral de Santa Catarina

LOCAL: CONAB

RUA FRANCISCO PEDRO MACHADO, S/N - SÃO JOSÉ/SC

PROJETO EXECUTIVO:

PROJETO DE PATOLOGIAS

SEÇÃO DE ENGENHARIA E ARQUITETURA:

Pierina Schnitt Pomarico
Técnica Judiciária - Chefe da Seção

RESPONSÁVEL TÉCNICO:

Palmyra Farinazzo Reis Repette
Engenheira Civil - CREBAS-SC08996-2

PROPRIETÁRIO:

Tribunal Regional Eleitoral de Santa Catarina
CNPJ: 05.859.851/0001-43

DESENHO: **Glória Borlin**

ESCALA: **INDICADA**

FOLHA: **A1**

DATA: **30.05.2017**

REVISÃO: **00**

ARQUIVO: **[CONAB] PATOLOGIA**

01 / 05

LEGENDA

- REFAZIMENTO DE REBOCO
- TRATAMENTO DE CORROSÃO E REBOCO
- REFAZIMENTO DE CHAPISCO
- TRATAMENTO DO CORROSÃO E CHAPISCO
- TRATAMENTO DE TRINCAS

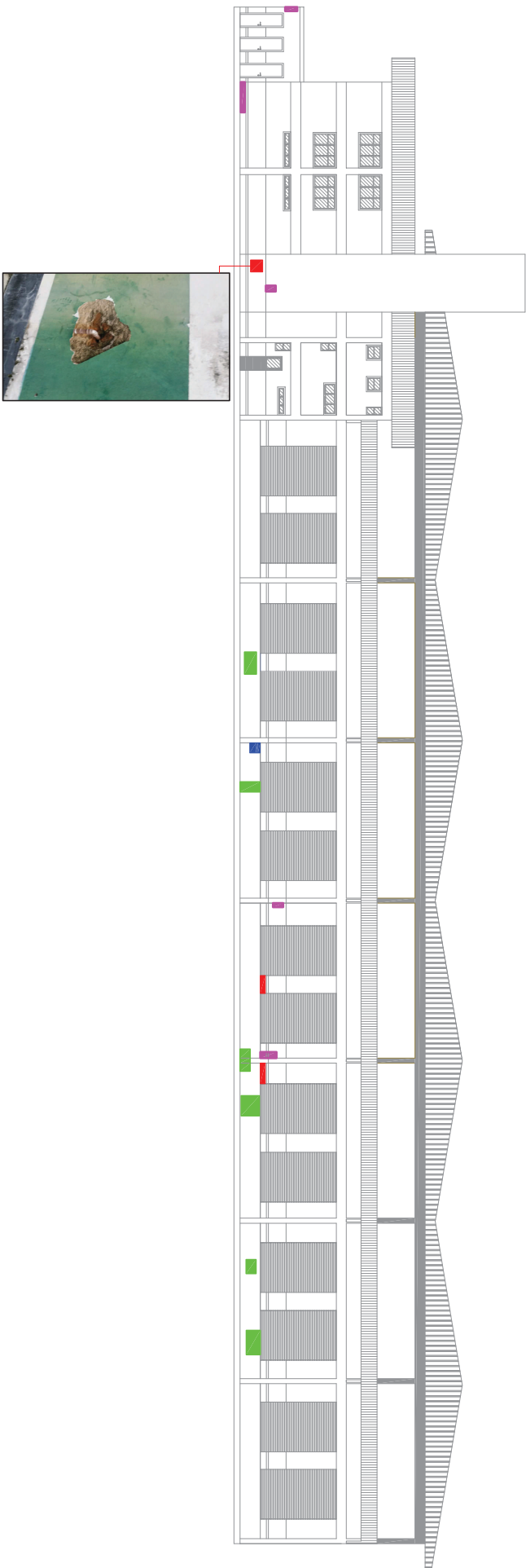

1 LATERAL - ESQUERDA
SEM ESCALA

Tribunal Regional Eleitoral de Santa Catarina

LOCAL: CONAB

RUA FRANCISCO PEDRO MACHADO, S/N - SÃO JOSÉ/SC

PROJETO EXECUTIVO:

PROJETO DE PATOLOGIAS

SEÇÃO DE ENGENHARIA E ARQUITETURA:

Pierina Schmitt Pomarico

Técnica Judiciária - Chefe da Seção

RESPONSÁVEL TÉCNICO:

Palmyra Fainnazzo Reis Repette

Engenheira Civil - CRECAS2689924

PROPRIETÁRIO:

Tribunal Regional Eleitoral de Santa Catarina

CNPJ: 06.958.583/0001-89

DESENHO: Glória Borlin

ESCALA: INDICADA

FOLHA: A1

DATA: 30.05.2017

REVISÃO: 00

ARQUIVO: [CONAB] PATOLOGIA

FRANCHA:

02/05

LEGENDA

- REFAZIMENTO DE REBOCO
- TRATAMENTO DE CORROSÃO E REBOCO
- REFAZIMENTO DE CHAPISCO
- TRATAMENTO DO CORROSÃO E CHAPISCO
- TRATAMENTO DE TRINCAS

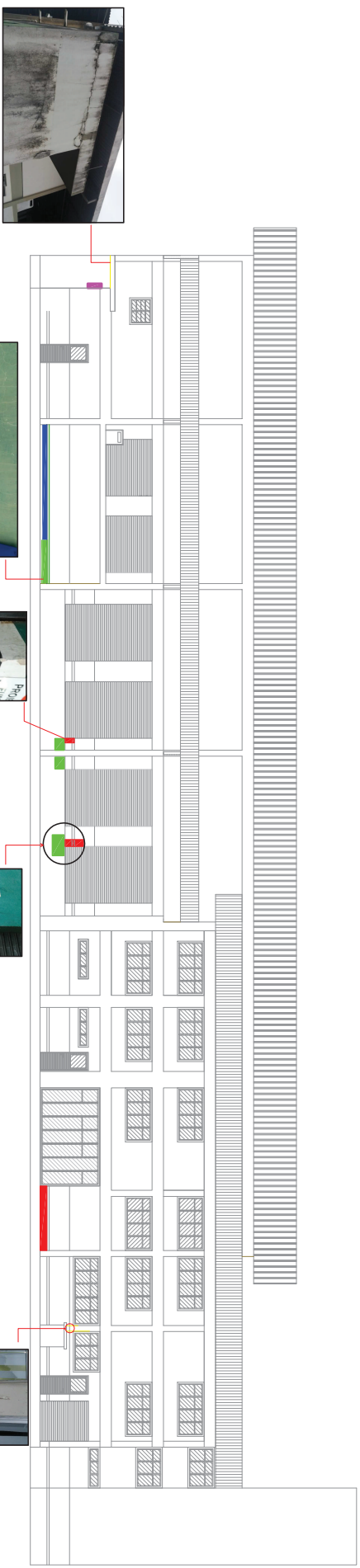

1 FUNDOS
SEM ESCALA

Tribunal Regional Eleitoral de Santa Catarina

LOCAL: CONAB
RUA FRANCISCO PEDRO MACHADO, S/N - SÃO JOSÉ/SC



PROJETO EXECUTIVO:

PROJETO DE PATOLOGIAS

RESPONSÁVEL TÉCNICO:

PROPRIETÁRIO:

SEÇÃO DE ENGENHARIA E ARQUITETURA:
Pierina Schnitt Pomarico
Técnica Judiciária - Chefe da Seção

RESPONSÁVEL TÉCNICO:
Palmyra Farinazzo Reis Repette
Engenheira Civil - CREBAS-SC085996-2

PROPRIETÁRIO:
Tribunal Regional Eleitoral de Santa Catarina
CNPJ: 05.859.851/0001-43

DESENHO: Glória Borlin
Técnica Judiciária - Chefe da Seção

ESCALA: INDICADA
FOLHA: A1

DATA: 30.05.2017
REVISÃO: 00
ARQUIVO: [CONAB] PATOLOGIA

PRANCHAS
03/05

LEGENDA

REFAZIMENTO DE REBOCO

TRATAMENTO DE CORROSÃO E REBOCO

REFAZIMENTO DE CHAPISCO

TRATAMENTO DO CORROSÃO E CHAPISCO

TRATAMENTO DE TRINCAS



1
LATER
SEM ESCALA

Tribunal Regional Eleitoral de Santa Catarina



PROPRIETÁRIO:

Tribunal Regional Eleitoral de Santa Catarina
CNPJ: 05.858.851/0001-93

PRANCHIA: 04/05

LEGENDA

 REFAZIMENTO DE REBOCO

 TRATAMENTO DE CORROSÃO E REBOCO

 REFAZIMENTO DE CHAPISCO

 TRATAMENTO DO CORROSÃO E CHAPISCO

 TRATAMENTO DE TRINÇAS

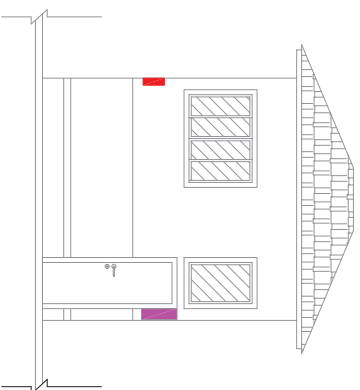

1
GUARITA - FRENTE
SEM ESCALA

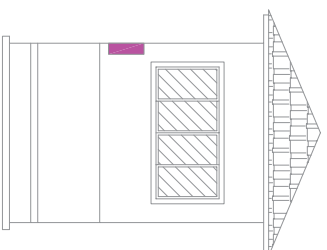

2
GUARITA -
LATERAL ESQUERDA
SEM ESCALA

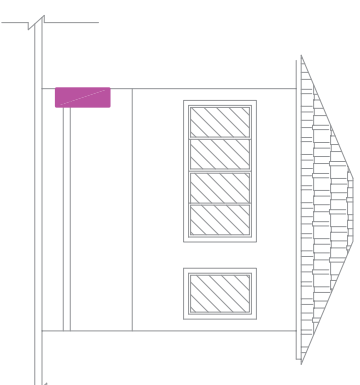

3
GUARITA - FUNDOS
SEM ESCALA

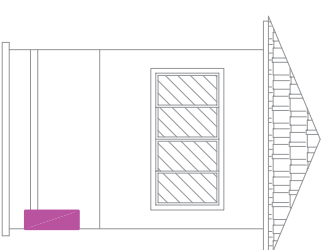

4
GUARITA -
LATERAL DIREITA
SEM ESCALA

Tribunal Regional Eleitoral de Santa Catarina

		LOCAL:	CONAB	
SEÇÃO DE ENGENHARIA E ARQUITETURA:		RUA FRANCISCO PEDRO MACHADO, S/N - SÃO JOSÉ/SC		
PROJETO EXECUTIVO:		RESPONSÁVEL TÉCNICO:		
PROJETO DE PATOLOGIAS		PROPRIETÁRIO:		
DESENHISTA: Pierina Schmitt Pomarico Técnica Judiciária - Chefe da Seção		ESCALA:	FOLHA:	PRANCHAS:
INDICADA: A1		INDICADA: A1		
DATA: 30.05.2017	REVISÃO: 00	ARQUIVO: [CONAB].PATOLOGIA	05/05	