

1 GUARNIÇÕES A INSTALAR

SEM ESCALA

1. Todas as medidas estão em metros.
2. Conferir medidas no local.
3. O Projeto Básico anexo ao Edital deverá ser consultado, a fim de complementar as informações constantes neste projeto.
4. As guarnições das portas devem ser instaladas em ambos os lados , com exceção das portas P1 e P2.

OBSERVAÇÕES

QUANTIFICAÇÃO

ESPECIFICAÇÃO	QTD	UN
Guarnições a instalar	83,20	m²

Tribunal Regional Eleitoral de Santa Catarina

GUARNIÇÕES

ED. SEDE - TÉRREO E MEZANINO

TRIBUNAL REGIONAL ELEITORAL - PRÉDIO SEDE

RUA ESTEVES JÚNIOR, 68 - CENTRO, FLORIANÓPOLIS/SC



PROJETO:	OBRA:
ENDREÇO:	PROPRIETÁRIO:
SEÇÃO DE ENGENHARIA E ARQUITETURA:	SEÇÃO DE ENGENHARIA E ARQUITETURA:
Plenária Schmitt Pomarico	Palmyra F. Reis Repette
Técnica Judiciária	Eng. Civil - CREASC 085.985-2
Desenho:	DATA:
Luna Silveira	OUTUBRO/2014
Arquivo:	REVISÃO:
[SEDE] TÉRREO	00
ESCALA:	INDICADA
FRANCAIA:	01 / 02

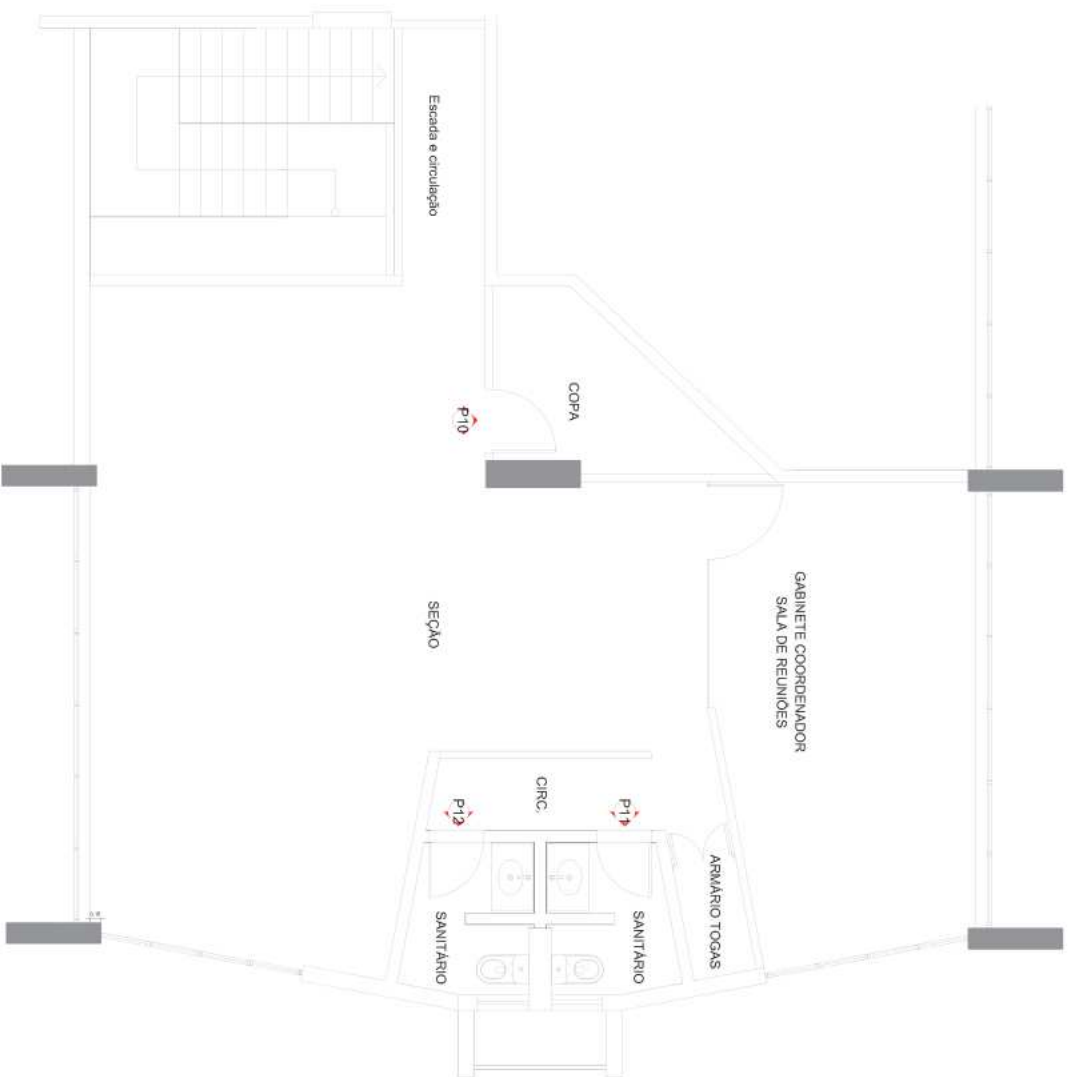

1

GUARNIÇÕES A INSTALAR

SEM ESCALA

OBSERVAÇÕES

1. Todas as medidas estão em metros.
2. Conferir medidas no local.
3. O Projeto Básico anexo ao Edital deverá ser consultado, a fim de complementar as informações constantes neste projeto.
4. As guarnições das portas devem ser instaladas em ambos os lados , com exceção das portas P1 e P2.

QUANTIFICAÇÃO

ESPECIFICAÇÃO		QTD	UN
Guarnições a instalar		29,60	m²

Tribunal Regional Eleitoral de Santa Catarina



PROJETO:	GUARNIÇÕES
OBRA:	ED. SEDE - TÉRREO E MEZANINO
ENDEREÇO:	TRIBUNAL REGIONAL ELEITORAL - PRÉDIO SEDE
PROPRIETÁRIO:	RUA ESTEVES JÚNIOR, 68 - CENTRO, FLORIANÓPOLIS/SC

SEÇÃO DE ENGENHARIA E ARQUITETURA:	PROPRIETÁRIO:
Projeto: Pleiina Schmitt Pomarico	Projeto: Pleiina Schmitt Pomarico
Técnica: Luna Silveira	Técnica: Luna Silveira
DATA: OUTUBRO/2014	DATA: OUTUBRO/2014
REVISÃO: 00	REVISÃO: 00
ARQUIVO: [SEDE] TÉRREO	ARQUIVO: [SEDE] TÉRREO