

1 PLANTA BAIXA
ESCALA 1:100

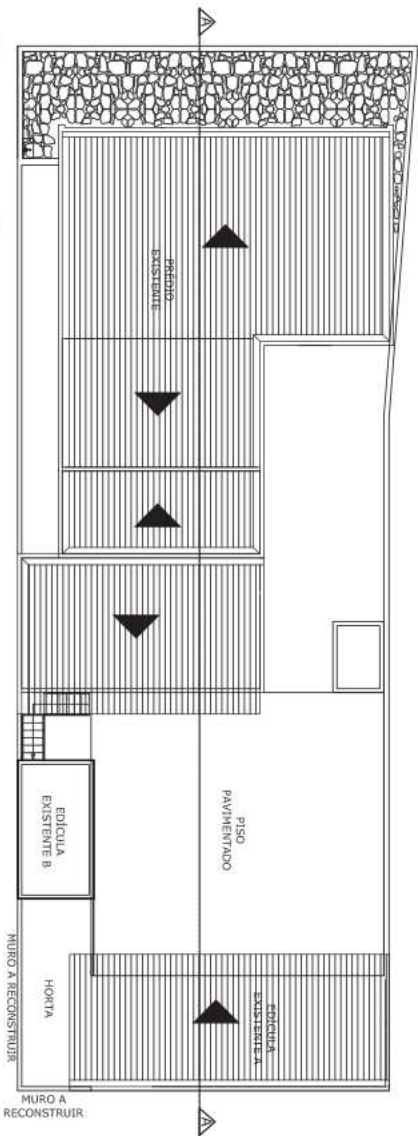

2 SITUAÇÃO
ESCALA 1:200

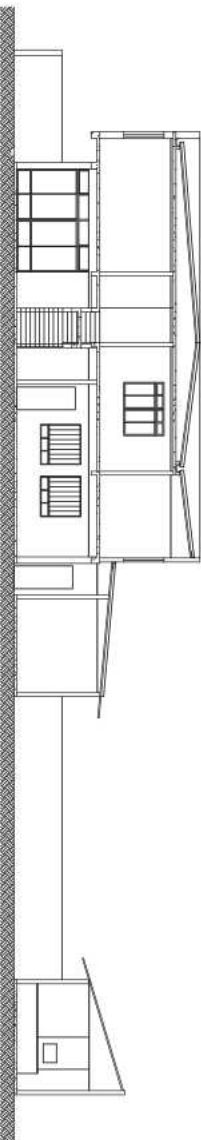

3 CORTE AA
ESCALA 1:200

Tribunal Regional Eleitoral de Santa Catarina			
PROJETO ARQUITETÔNICO			
PLANTA BAIXA, SITUAÇÃO E CORTE AA			
CARTÓRIOS DAS 28ª E 102ª ZONAS ELEITORAIS DE RIO DO SUL			
RUA JULIO ROUSSENFILHO, 265 - RIO DO SUL/SC			
SEÇÃO DE ENGENHARIA E ARQUITETURA:		PROPRIETÁRIO:	
Palmyra F. Reis Repette Eng. Civil - CRENSC 085.995/2		Tribunal Regional Eleitoral de Santa Catarina CNPJ: 06.858.885/0001-93	
Pierina Schmitt Pomarico Téc. Arquiteta - Seção de Eng. e Arquitetura		PRANCHA:	
Luis Antonio Bueno Eng. Civil - CRENSC 085.995/2		01/03	
FEVEREIRO/2014			
0			
A3			

OBSERVAÇÃO: O PROJETO ORIGINAL É DA AUTORIA DE:
• ALBERTO LIMA DA CRUZ - ENG. CIVIL E DE SEG. DO TRABALHO - CREA/SC 22.840-4
• KARINE PINHEIRO FERNANDES - ENGENHEIRA CIVIL - CREA/SC 66.182-1
DATADO DE SETEMBRO/2006

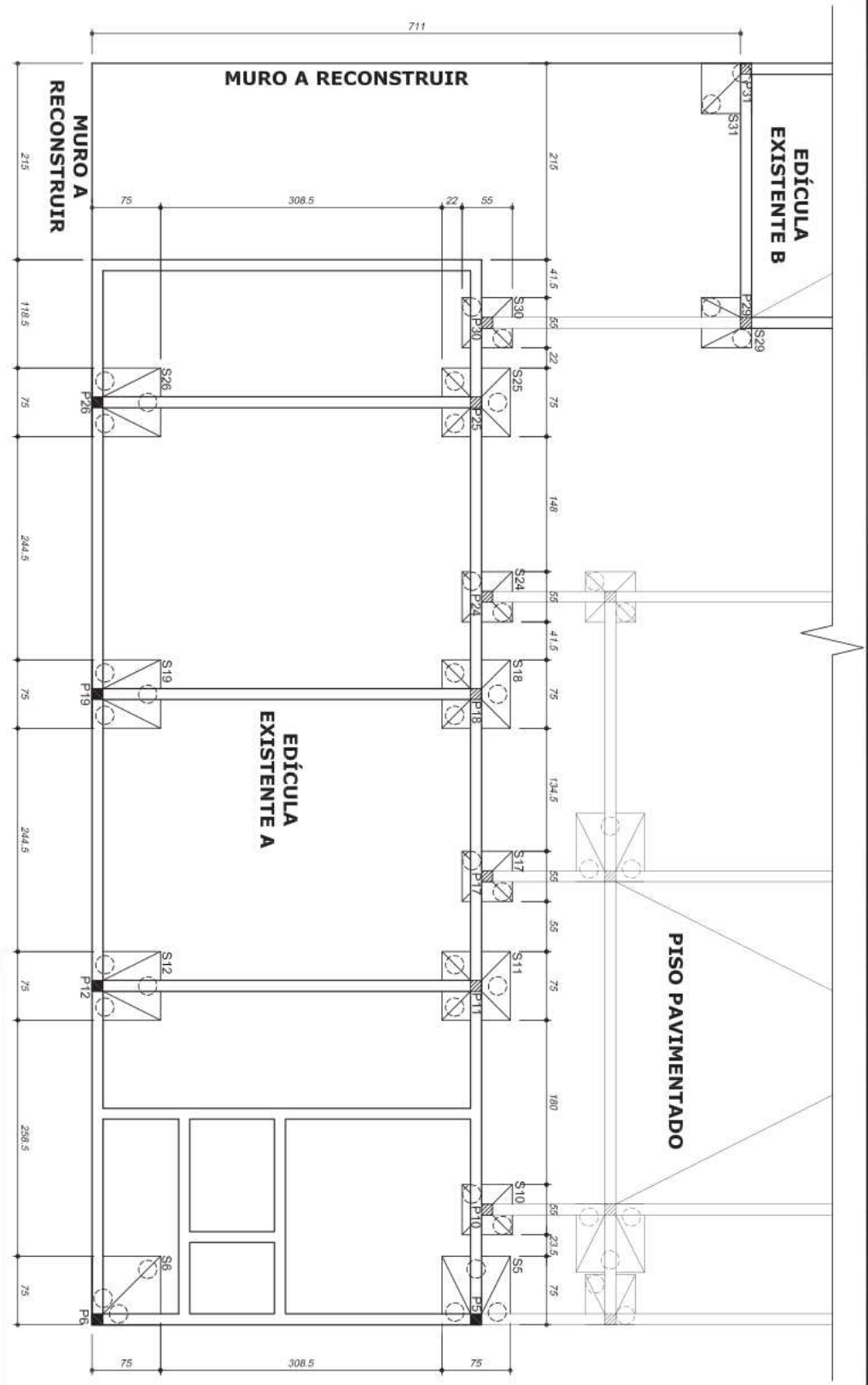

1 LOCAÇÃO DE SAPATAS
ESCALA 1:50

1: VERIFICAR NECESSIDADE DE EXECUÇÃO DE FURO DE TRADO SOB AS SAPATAS

ESTACAS
PARA SAPATAS 55x55x30cm EM NÚMERO DE 02
PARA SAPATAS 55x55x30cm EM NÚMERO DE 03
BITOLA: 20cm
ARMADURA: 03 x Ø3/8" ESTRIBO COM Ø4,2mm
ESPACAMENTO 15cm

■ - PILARES SEQUEM ATÉ AS VIGAS DE RESPALDO

■ - PILARES SEQUEM ATÉ AS VIGAS DE RESPALDO

S-SAPATA
S5/S6/S11/S12/S18/S19/S25/S26
DIM.: 0,75 x 0,75 x 0,30m
FER.: Ø6 x Ø3/8" (02 SENTIDOS)

S10/S17/S24/S29/S30/S31
DIM.: 0,55 x 0,55 x 0,30m
FER.: Ø5 x Ø3/8" (02 SENTIDOS)

P-PILAR
DIM.: 0,12 x 0,12 x ALTURA m
FER.: Ø4 x Ø3/8"
ESTRIBO Ø 4,2mm - ESPACAMENTO 0,15m

V-VIGA
DIM.: 0,12 x 0,30 x COMPRIMENTO m
FER.: Ø4 x Ø3/8"
ESTRIBO Ø 4,2mm - ESPACAMENTO 0,15m

Tribunal Regional Eleitoral de Santa Catarina

PROJETO ESTRUTURAL LOCAÇÃO DE SAPATAS



PROJETO: **CARTÓRIOS DAS 26ª E 102ª ZONAS ELEITORAIS DE RIO DO SUL**
ENDEREÇO: **RUA JULIO ROUSSENFILHO, 265 - RIO DO SUL/SC**

SEÇÃO DE ENGENHARIA E ARQUITETURA: **Palmyra F. Reis Repette**
Eng. Civil - CRENSC 085.995-2

SEÇÃO DE ENGENHARIA E ARQUITETURA: **Pierina Schmitt Pomarico**
Téc. Jacobina - Seção de Engenharia e Arquitetura

DESENHO: **Luís Antônio Bueno**
Data: **FEVEREIRO/2014**

ARQUIVO: **RIO DO SUL PROJETO**
REVISÃO: **0**
FOLHA: **A3**

ESCALA: **INDICADA**
PRANCHETA: **02/03**

OBSERVAÇÃO: O PROJETO ORIGINAL É DA AUTORIA DE:
• FRANK DIETER SCHULZE - ARQUITETO - CREA 29.634-7
DATADO DE JANEIRO/2001

V18

PISO PAVIMENTADO

ESTRIBO Ø 4,2mm - ESPAÇAMENTO 0,15m

711

12

→

ESCALA 1:50

PROJECT:

OBRA:

ENDEREÇO

REQUIREMENTS:

SEÇÃO DE ENGENHARIA E ARQUITETURA:

PROPRIETARIO:

Eng. Civil - CREA/SC 085.985-2

Téc. Judiciária - Secção de Eng. e Arquitectura

CNPJ: 05.858.851/0001-93

0

FOLHA: A3

03/03

OBSERVAÇÃO: O PROJETO ORIGINAL É DA AUTORIA DE
• FRANK DIETER SCHULZE - AROUTETO - CREA 29.634-7
DATADO DE JANEIRO/2001