

1 Pavimento Térreo
SEM ESCALA

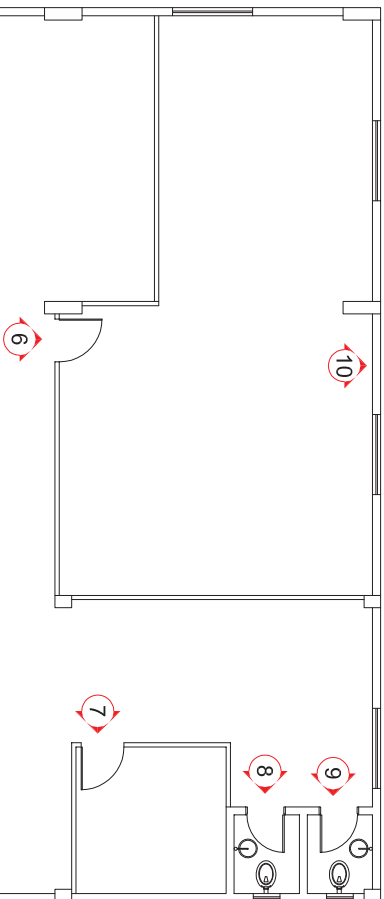

2 Pavimento Superior
SEM ESCALA

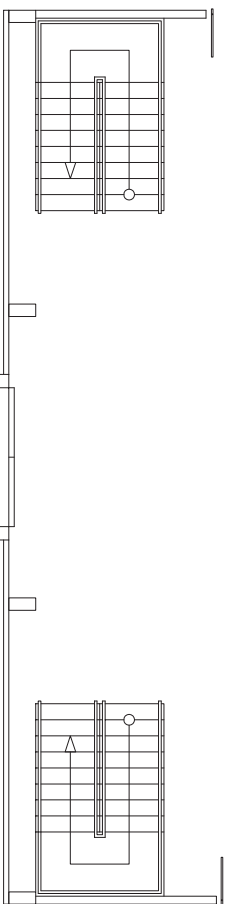
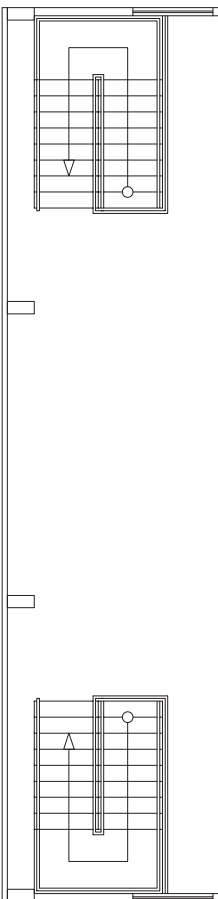

Placa em PS branco (30x20cm)
2mm de espessura, fixada na
alvenaria com fita dupla face a
160cm do piso.

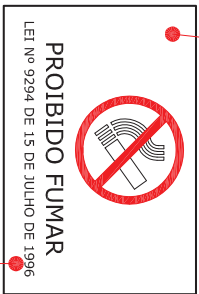

Letreiro em vinil preto.
Fonte: Verdana 1,8cm e
1,0cm (letras maiúsculas).



3 Sinalização 10 - Placa P.F.
SEM ESCALA

Faixa adesiva em vinil
preto, fosco com 8cm de
altura e largura igual ao
comprimento da toalha da
porta, instalada a 155cm
do piso.

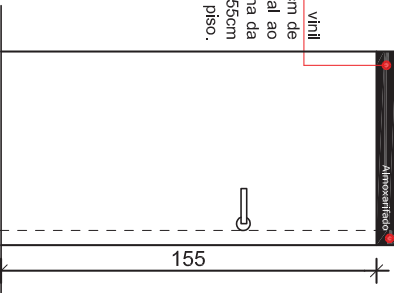
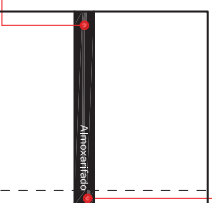

4 Det. Porta de Madeira
SEM ESCALA

Tribunal Regional Eleitoral de Santa Catarina



LOCAL:
R. ARNOLDO SILVEIRA DE SOUZA, 12, ÁREA 01, D. I. - São José/SC

CONTEÚDO:
PROJETO DE COMUNICAÇÃO VISUAL

PLANTA BAIXA E DETALHAMENTOS

SEÇÃO DE ENGENHARIA E ARQUITETURA:

SEÇÃO DE ENGENHARIA E ARQUITETURA:

PROPRIETÁRIO:

Pierina Schmitt Pomarico
Assistente da Seção de Engenharia e Arquitetura

Palmyra F.R. Repette
Engenheira CH - CRECA/SC 085.985-2

Tribunal Regional Eleitoral de Santa Catarina
CNPJ: 05.059.851/0001-93

DESENHO:	Luna Silveira	ESCALA:	INDICADA
DATA:	16.01.2014	REVISÃO:	00
ARQUIVO:	[DEPOSITO DE URNAS] COMUNICAÇÃO VISUAL		

PRANCHAS:
CMV 01/04

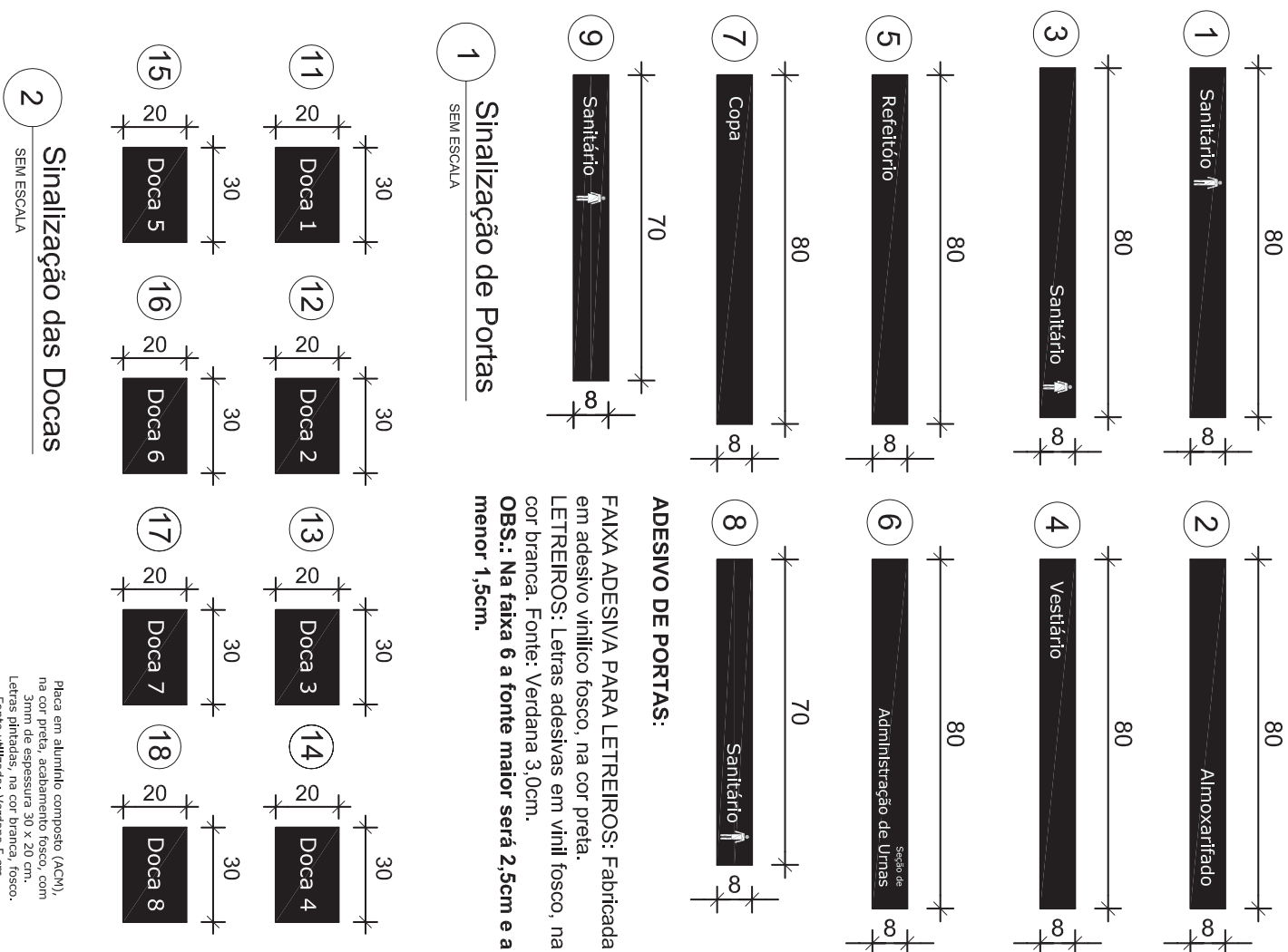

QUADRO DE SINALIZAÇÃO					
REF	TEXTO	DIMENSÃO	MATERIAL	APLICAÇÃO	QTD
1	Sanitário ↴	80x8	Adesivo em vinil preto	Porta de madeira	01
2	Almoxarifado	80x8	Adesivo em vinil preto	Porta de madeira	01
3	Sanitário ↴	80x8	Adesivo em vinil preto	Porta de madeira	01
4	Vestário	80x8	Adesivo em vinil preto	Porta de madeira	01
5	Refeitório	80x8	Adesivo em vinil preto	Div. de madeira	01
6	Seção de Administração de Urmas	80x8	Adesivo em vinil preto	Div.de madeira	01
7	Copa	80x8	Adesivo em vinil preto	Div. de madeira	01
8	Sanitário ↴	70x8	Adesivo em vinil preto	Div. de madeira	01
9	Sanitário ↴	70x8	Adesivo em vinil preto	Div. de madeira	01
10	Placa P.F. (Ver des. 3 prancha 1)	30x20	Placa de Poliestireno	-	04
11	Doca 1	30x20	Placa em ACM	Par. de Alvenaria	01
12	Doca 2	30x20	Placa em ACM	Par. de Alvenaria	01
13	Doca 3	30x20	Placa em ACM	Par. de Alvenaria	01
14	Doca 4	30x20	Placa em ACM	Par. de Alvenaria	01
15	Doca 5	30x20	Placa em ACM	Par. de Alvenaria	01
16	Doca 6	30x20	Placa em ACM	Par. de Alvenaria	01
17	Doca 7	30x20	Placa em ACM	Par. de Alvenaria	01
18	Doca 8	30x20	Placa em ACM	Par. de Alvenaria	01

OBSERVAÇÕES

1. Todas as medidas estão em centímetros.
2. Conferi medidas no local antes da fabricação das faixas de Comunicação Visual.
3. O Projeto Básico anexo ao Edital deverá ser consultado, afim de complementar as especificações deste projeto.

Tribunal Regional Eleitoral de Santa Catarina

			
LOCAL:	DEPÓSITO DE URNAS R. ARNOLDO SILVEIRA DE SOUZA, 12, ÁREA 01, D. I. - São José/SC		
CONTEÚDO:	PROJETO DE COMUNICAÇÃO VISUAL PLANTA BAIXA E DETALHAMENTOS		
SEÇÃO DE ENGENHARIA E ARQUITETURA:	SEÇÃO DE ENGENHARIA E ARQUITETURA:	PRÓPRIETÁRIO:	
Pierluigi Schmitt Pomarico Assistente da Seção de Engenharia e Arquitetura	Palmiyya F.R. Repette Engenheira Civil - CRECA/SC 085.995-2	Tribunal Regional Eleitoral de Santa Catarina CNPJ: 05.858.851/0001-93	
DESENHO:	ESCALA:	FRANQUÍIA:	
Luna Silveira	INDICADA	CMV 02/04	
DATA: 16.01.2014	REVISÃO: 00		
ARQUIVO:	[DEPÓSITO DE URNAS] COMUNICAÇÃO VISUAL		

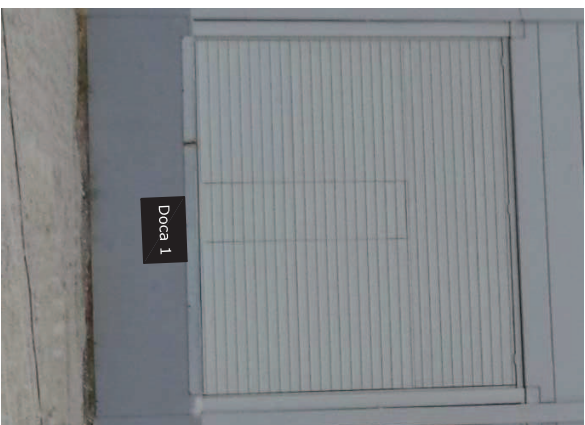
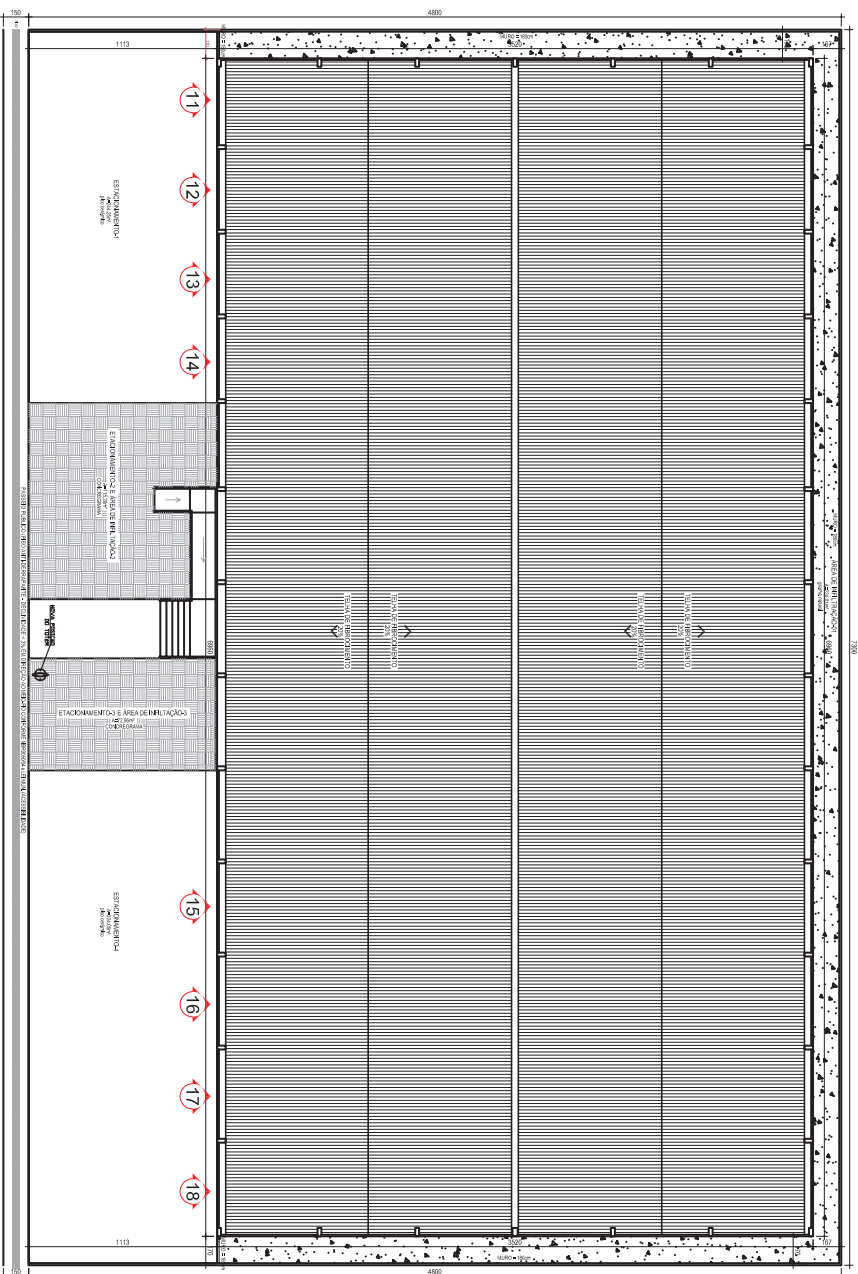

Detalhe das Docas

2) **Detalii**
SEM ESCALA

Tribunal Regional Eleitoral de Santa Catarina

→

Realocação do Tótem



LOCAL:

DEPÓSITO DE URNAS

CONTENÚDO:

PROJETO DE COMUNICAÇÃO VISUAL

PLANTA BAIXA E DETALHAMENTOS

SEÇÃO DE ENGENHARIA E ARQUITETURA:

SEÇÃO DE ENGENHARIA E ARQUITETURA:

PROPRIETÁRIO:

Pierina Schmitt Pomarico
Assistente da Seção de Engenharia e Arquitetura

Palmyra F.R. Repette
Engenhaira Civil - CREA/SC 085.995-2

Tribunal Regional Eleitoral de Santa Catarina
CNPJ: 05.8558.851/0001-93

DESENHO:

Luna Silveira

ESCALA:

INDICADA

PRANCHIA:

16 01 2014

REVISION.

DEPÓSITO DE URNAS COMUNICACÃO VISUAL

AIMS

CMV 03/04

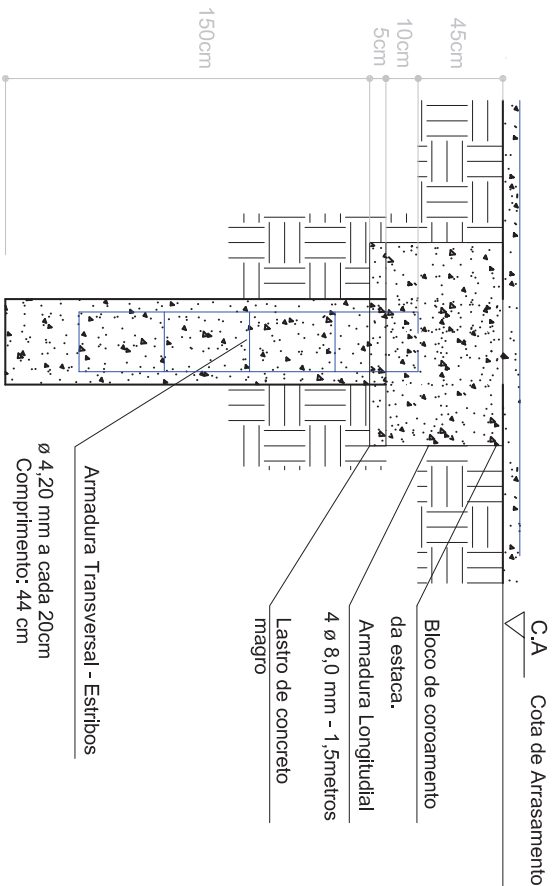

1
S/ESCALA
Corte da fundação

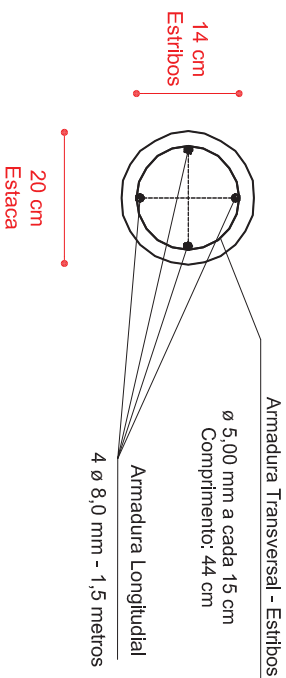

2
S/ESCALA
Estaca

PLANTA

CORTE

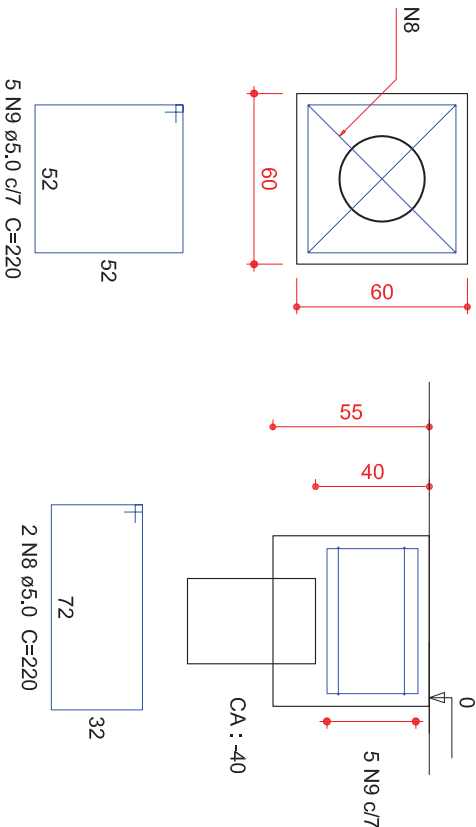

3
S/ESCALA
Bloco de coroamento

Tribunal Regional Eleitoral de Santa Catarina



LOCAL:
R. ARNOLDO SILVEIRA DE SOUZA, 12, ÁREA 01, D. I. - São José/SC

DEPÓSITO DE URNAS

CONTEÚDO:
PROJETO DE COMUNICAÇÃO VISUAL

FUNDAÇÃO DO TÔTEM

SEÇÃO DE ENGENHARIA E ARQUITETURA:	SEÇÃO DE ENGENHARIA E ARQUITETURA:	PROPRIETÁRIO:
<p>Pierina Schmitt Pomarico Assistente da Seção de Engenharia e Arquitetura</p>	<p>Palmyra F.R. Repette Engenheira CH - CREA/SC 085.985-2</p>	<p>Tribunal Regional Eleitoral de Santa Catarina CNPJ: 05.559.851/0001-93</p>
DESENHO: Luna Silveira	ESCALA: INDICADA	FRANQUIA: CMV 04/04
DATA: 16.01.2014	REVISÃO: 00	