

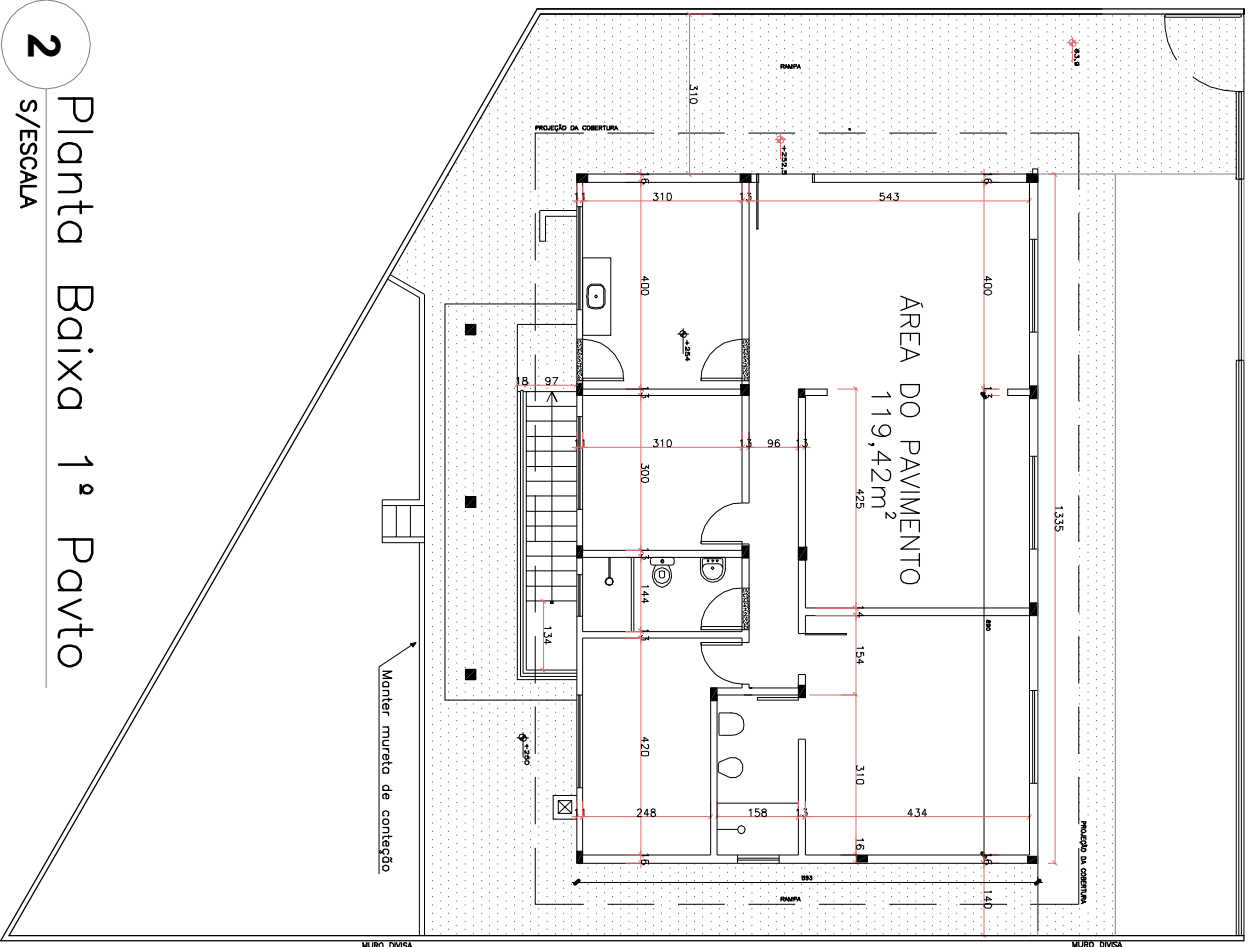

2
s/ESCALA



Tribunal Regional Eleitoral de Santa Catarina

		LOCAL: CARTÓRIO ELEITORAL DA 67ª ZONA ELEITORAL Santo Amaro da Imperatriz / SC	
RESPONSÁVEL TÉCNICO:		PROJETO EXECUTIVO: PLANTA BAIXA DOS PAVIMENTOS	
SEÇÃO DE ENGENHARIA E ARQUITETURA:		PROPRIETÁRIO:	
DESENHO: PIERINA 16.04.13 REVISÃO: 00		Tribunal Regional Eleitoral de Santa Catarina CNPJ: 05.858.851/0001-93	
ESCALA: INDICADA		PRANCHA: 02/02	
ARQUIVO: [STO AMARO] DEMOLIÇÃO			