

1 PLANTA BAIXA - 1º PAVTO  
ESCALA 1:75

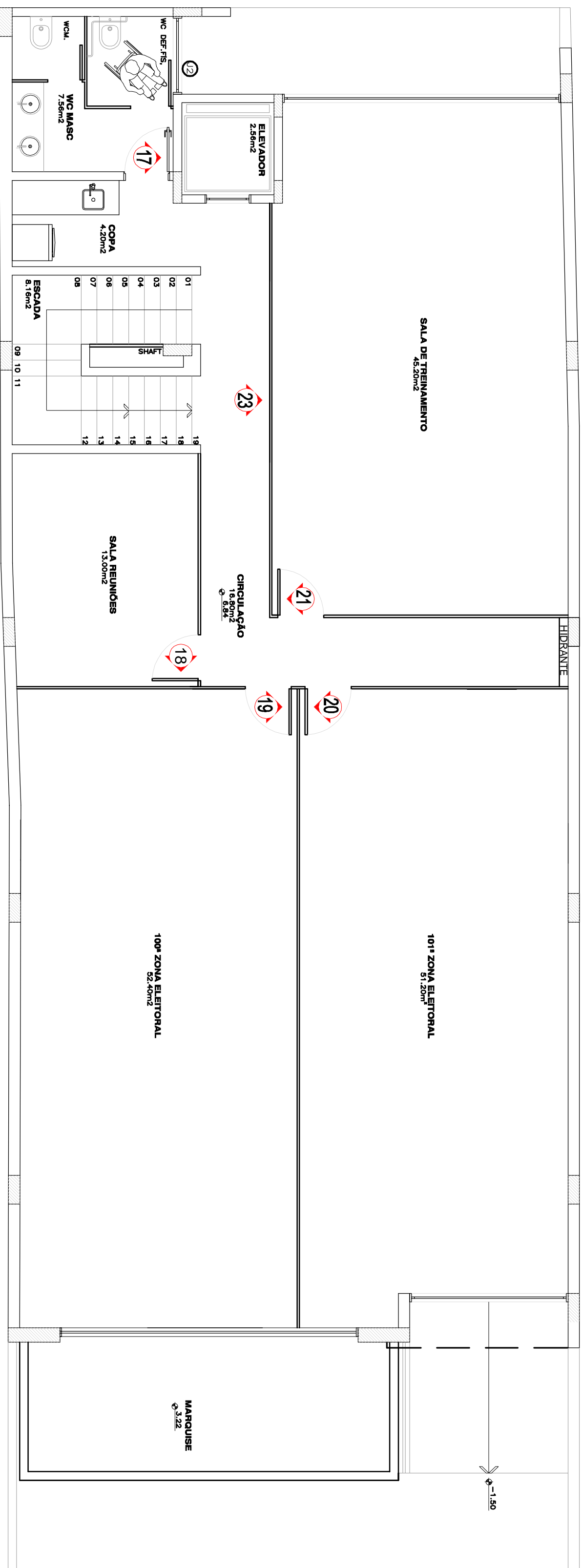

3 PLANTA BAIXA - 2º PAVTO  
ESCALA 1:75

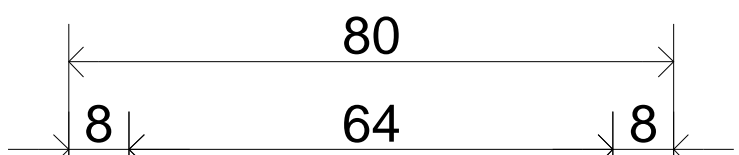
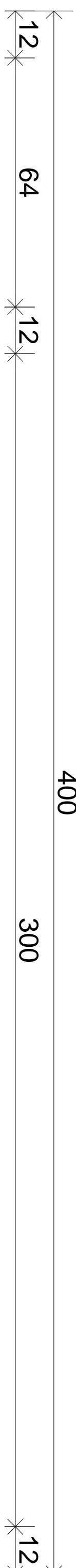

# Justiça Eleitoral

Placa em alumínio composto (ACM), na cor preta, acabamento fosco, com 3mm de espessura 400 x 80 cm. Brásão colorido, executado em baixo relevo, gravado por fotografação corrosiva. Letras pintadas, na cor branca, fosco. Fonte utilizada: Trebuchet MS 30 cm e 10 cm.

## 4 Sinalização 6 - Placa Externa

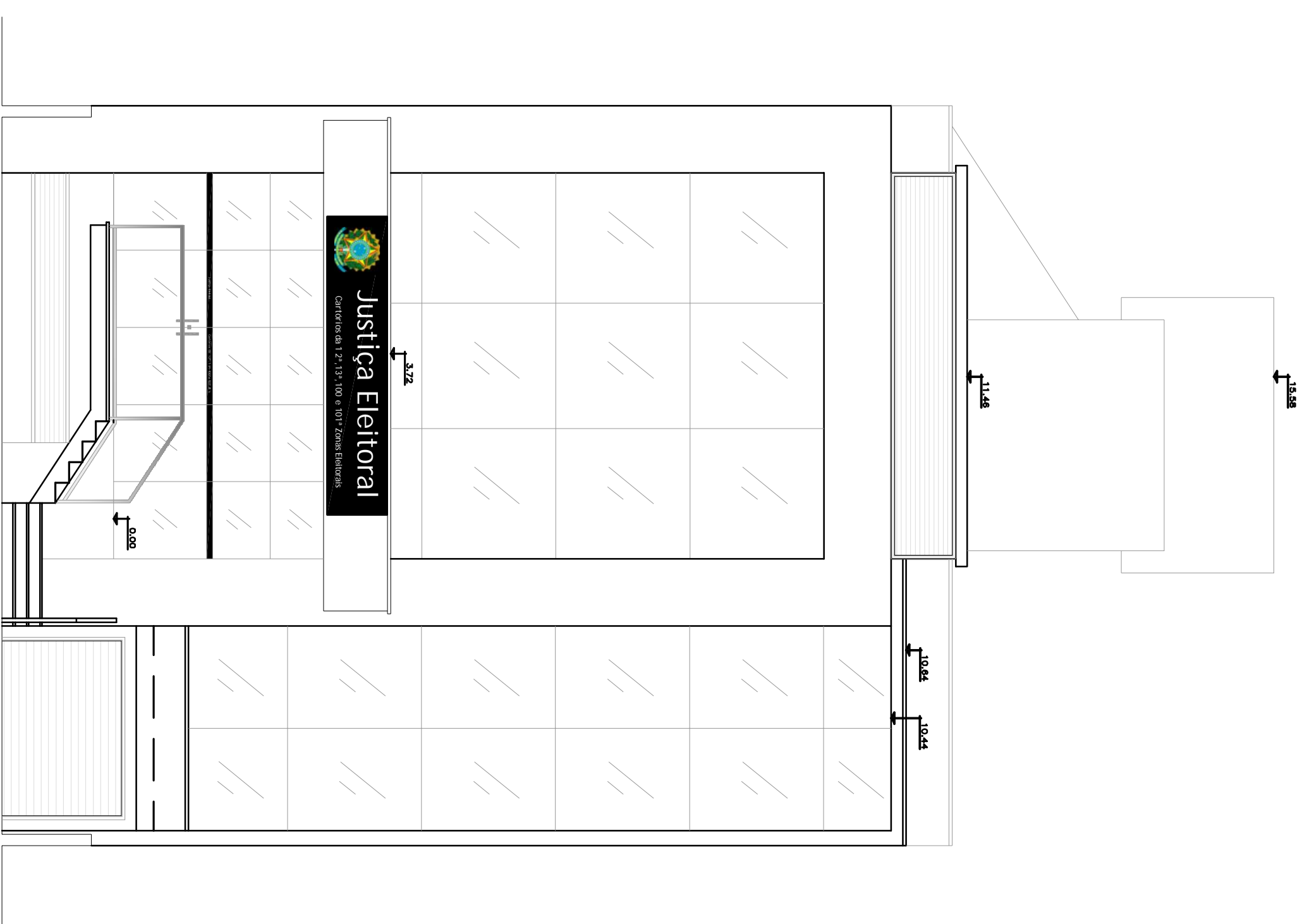





**2** Elevação - Prédio Comercial  
S/ESCALA

OBSERVAÇÕES

1. Todas as medidas estão em centímetros

## 2. Conferir medidas no local

REF	TEXTO	DIMENSÃO	MATERIAL	APLICAÇÃO	QTD
1	Santitário Vestião 	80 x 8	Adesivo em vinil	Porta de madeira	01
2a	-	100 x 8	Adesivo em vinil	Porta de vidro	01
3	Justiça Eleitoral	100 x 8	Adesivo em vinil	Porta de vidro	01
4	Cantidos da 12ª, 13ª, 100ª e 101ª ZEs	100 x 8	Adesivo em vinil	Porta de vidro	01
5	-	100 x 8	Adesivo em vinil	Porta de vidro	01
6	Sinalização Fachada <b>Prédio</b> (Ver des. 4 Planos 2)	400 x 80	Placa em ACM	Alvenaria	01
7	Sinalização Interna (Ver des. 2 Pr. 1)	120 x 55	Placa em ACM	Alvenaria	01
8	Acesso Restrito	80 x 8	Adesivo em vinil	Porta de madeira	01
9	Santitário 	80 x 8	Adesivo em vinil	Porta de madeira	01
10	Santitários 	80 x 8	Adesivo em vinil	Porta de madeira	01
11	Santitários 	80 x 8	Adesivo em vinil	Porta de madeira	01
12	Cantidos da 2ª e 13ª Zonas Eleitorais	80 x 8	Adesivo em vinil	Porta de madeira	01
13	Sala Reunões	80 x 8	Adesivo em vinil	Porta de madeira	01
14	Cantido da 10ª Zona Eleitoral	80 x 8	Adesivo em vinil	Porta de madeira	01
15	Cantido da 13ª Zona Eleitoral	80 x 8	Adesivo em vinil	Porta de madeira	01
16	Atividade da 12ª, 13ª, 100ª e 101ª ZEs	80 x 8	Adesivo em vinil	Porta de madeira	01
17	Santitários 	80 x 8	Adesivo em vinil	Porta de madeira	01
18	Sala Reunões	80 x 8	Adesivo em vinil	Porta de madeira	01
19	Cantido da 100ª Zona Eleitoral	80 x 8	Adesivo em vinil	Porta de madeira	01
20	Cantido da 101ª Zona Eleitoral	80 x 8	Adesivo em vinil	Porta de madeira	01
21	Sala de Treinamento	80 x 8	Adesivo em vinil	Porta de madeira	01
22	Sinalização Interna (Ver des. 4 Pr. 1)	80 x 80	Placa em ACM	Div. de madeira	01
23	Sinalização Interna (Ver des. 2 Pr. 1)	80 x 80	Placa em ACM	Div. de madeira	01
24	Placa P.F. (Ver des. 10 Planos 1)	30 x 20	Placa de Poliestireno	Alvenaria	01
25	Placa Alcatraz (Ver des. 6 Planos 1)	30 x 20	Placa de Poliestireno	Alvenaria	01
	Acabado		Metal		01

## Tribunal Regional Eleitoral de Santa Catarina

	<p>LOCAL:  <b>CARTÓRIOS ELEITORAIS DE FLORIANÓPOLIS - 12<sup>a</sup>, 13<sup>a</sup>, 100<sup>a</sup> e 101<sup>a</sup> ZONAS ELEITORAIS</b></p>
<p>CONTÍDUTO</p>	<p><b>AV. RIO BRANCO 799 - CENTRO - FLORIANÓPOLIS/SC</b></p>
<p><b>COMUNICAÇÃO VISUAL</b></p>	

RESPONSÁVEL TÉCNICO	SEAL/PALE E ENFERMEIRO E ADOLÉSCENTES	PROFESSOR ENCAR.																		
<b>Rodrigo Pellissari</b> Responsável Técnico - CREA 01/000026	<b>Palmyra F. R. Repetto</b> Enfermeira - CRM 045355-0/PR	<b>Trinauri Regional Editora da Santa Catarina</b> CRM 045355-0/PR																		
<table><tr><td>RESERVA</td><td>Right Point</td><td>ESOL</td><td>INDICAÇÃO</td></tr><tr><td>DATA</td><td>05/06/2012</td><td>REVISÃO</td><td>03</td></tr><tr><td colspan="2">FIM DO DOCUMENTO</td><td colspan="2">FIM DO DOCUMENTO</td></tr></table>	RESERVA	Right Point	ESOL	INDICAÇÃO	DATA	05/06/2012	REVISÃO	03	FIM DO DOCUMENTO		FIM DO DOCUMENTO		<table><tr><td>ESOL</td><td>INDICAÇÃO</td></tr><tr><td>03</td><td>03</td></tr></table>	ESOL	INDICAÇÃO	03	03	<table><tr><td>PROFESSOR ENCAR.</td></tr><tr><td>02/02</td></tr></table>	PROFESSOR ENCAR.	02/02
RESERVA	Right Point	ESOL	INDICAÇÃO																	
DATA	05/06/2012	REVISÃO	03																	
FIM DO DOCUMENTO		FIM DO DOCUMENTO																		
ESOL	INDICAÇÃO																			
03	03																			
PROFESSOR ENCAR.																				
02/02																				

02/02