

Planta

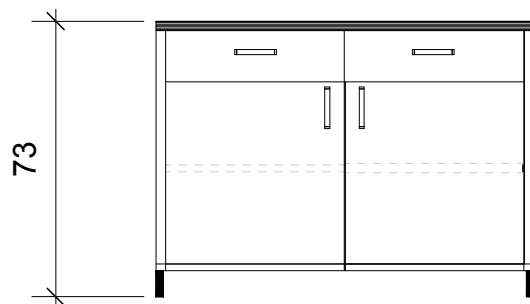

Vista Frontal

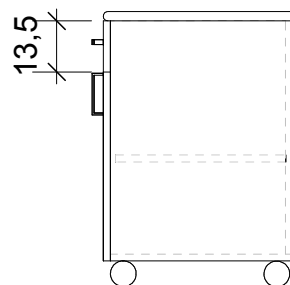

Vista Lateral

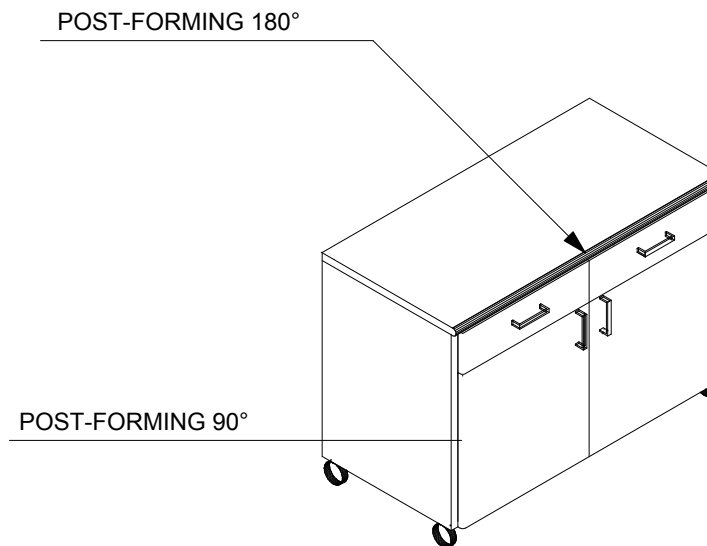

Perspectiva Axonométrica

<b>Tribunal Regional Eleitoral de Santa Catarina</b>			
	Local: RUA ESTEVES JR., 68 / FLORIANÓPOLIS - SC		
	Projeto: <b>BA7</b>		
	Planta, Vista e Perspectiva		
Responsável Técnico:		Data:	Escala:
Carla Marcon Pinheiro Machado <small>Arquiteta e Urbanista - CAU A371717-9</small> <small>Assistente da Seção de Engenharia e Arquitetura - SEA</small>		Fevereiro/2013	1:20
Solicitante:		Proprietário:	
Gladson Hoffmann da Silva Chefe da Seção de Equipamentos e Móveis - SAEM		Tribunal Regional Eleitoral de SC <small>CNPJ 05.858.851/0001-93</small>	
		Prancha:	Arquivo:
		09/16	
<small>G:\grupos\saem\SEÇÕES\SEA_Eng e Arquitetura\Projetos SEAMobiliário\RP 2013</small>			