

1 PLANTA BAIXA - PAVTO TÉRREO

S/ESCALA

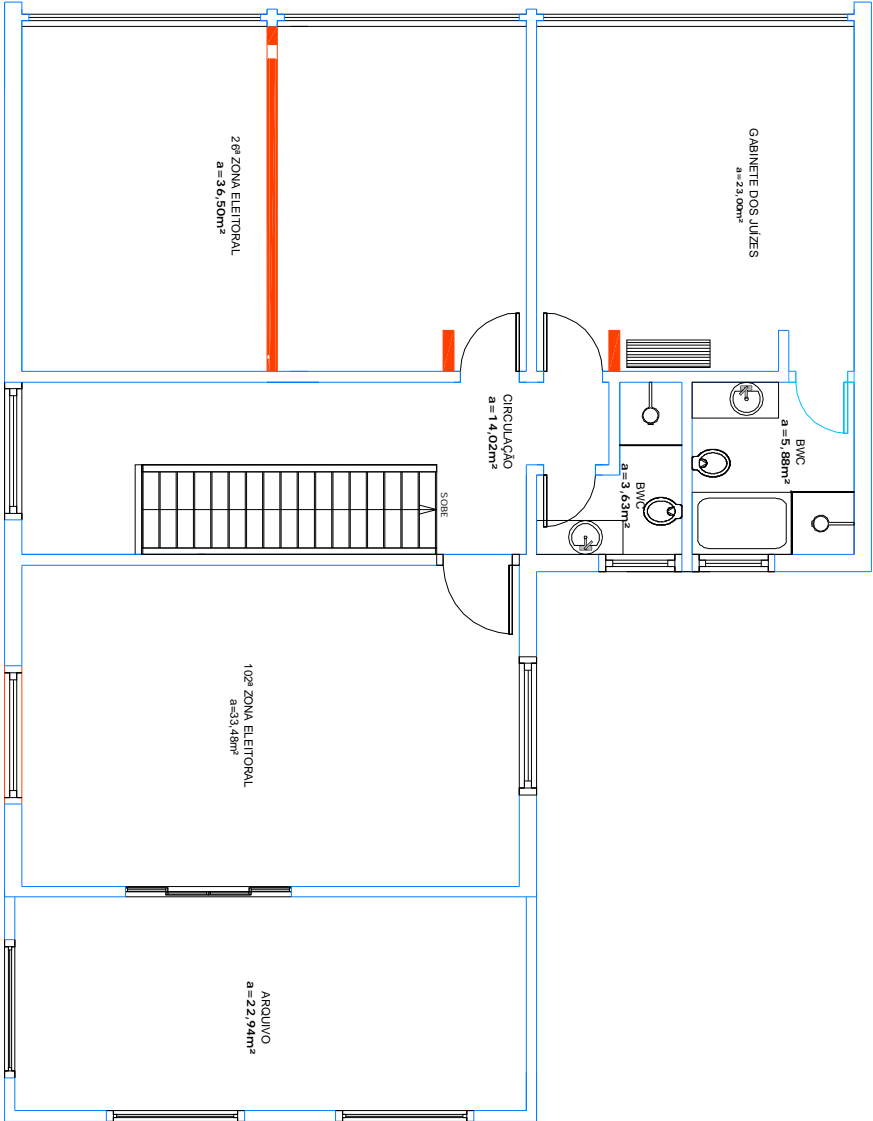

2 PLANTA BAIXA - PAVTO SUPERIOR

S/ESCALA

Tribunal Regional Eleitoral de Santa Catarina



RESPONSÁVEL TÉCNICO:

Rodrigo Peilissari

Arquiteto e Urbanista - CREA/SC 086850-7

SEÇÃO DE ENGENHARIA E ARQUITETURA:

Carla Marcon Pinheiro Machado

Arquiteta e Urbanista - CREA/SC 054153-1

PROPRIETÁRIO:

Tribunal Regional Eleitoral de Santa Catarina

CNPJ: 05.858.851/0001-93

PLANTA BAIXA

LOCAL:

CARTÓRIO ELEITORAL DA 26ª ZONA ELEITORAL
RUA JULIO ROSSENK FILHO, 265, CENTRO, RIO DO SUL/SC

PROJETO EXECUTIVO:

DESENHO: Alexandra Nadal

Técnica em Edificações - CREA/SC 108651-2

ESCALA:

INDICADA

PRANCHA:

DATA: 20.09.2011

REVISÃO: 00

ARQUIVO: [TRE - RIO DO SUL] PERSIANAS PAVTO, TÉRREO

01 / 01