

1 VISTA SUPERIOR

ESCALA 1:10

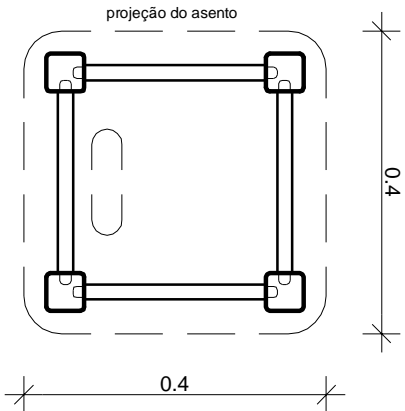

2 PLANTA BAIXA

ESCALA 1:10

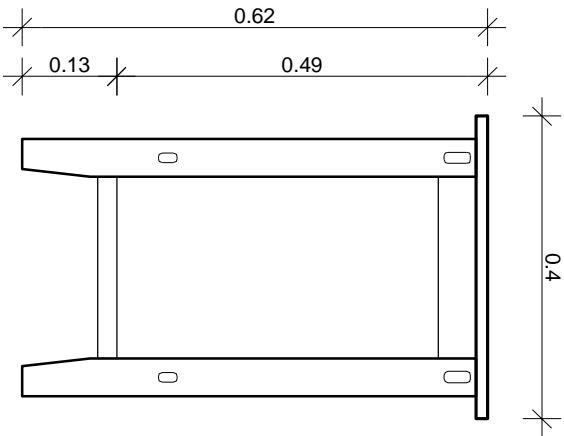

3 VISTA FRONTAL

ESCALA 1:10

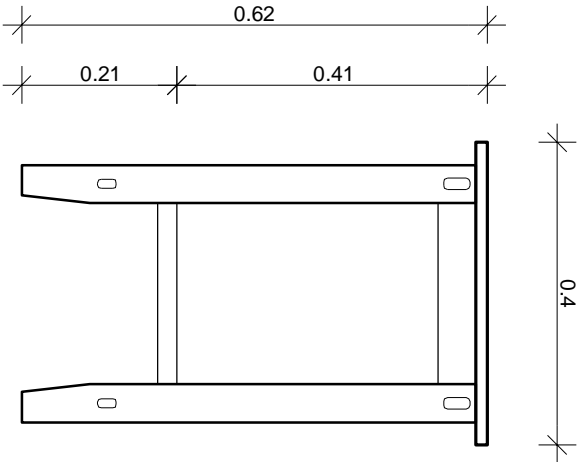

4 VISTA LATERAL

ESCALA 1:10

## OBSERVAÇÕES

- Descrição: banco em madeira maciça de reflorestamento (Eucalipto Rosa) tingido na cor branca e com acabamento em verniz poliuretano, com dimensões conforme projeto (A=0.62, L=0.40, P=0.40)
- Todas as medidas estão em metros.
- A empresa contratada para execução deste projeto deverá conferir a compatibilidade dos materiais indicados no projeto e demais interferências que impliquem na execução do sistema proposto.
- A empresa contratada para execução deste serviço responsabilizar-se-á pelo cálculo da carga aplicada na estrutura do objeto e pela especificação dos materiais, garantido dessa forma a completa execução, funcionalidade, durabilidade e segurança do sistema proposto.

## Tribunal Regional Eleitoral de Santa Catarina

		LOCAL:	RP
		PROJETO EXECUTIVO:	BANCOS COPA
RESPONSÁVEL TÉCNICO:			
Karina Lopez Arquiteta e Urbanista - CREA/SC 058304-5		SEÇÃO DE ENGENHARIA E ARQUITETURA:	
Carla Marcon Pinheiro Machado Arquiteta e Urbanista - CREA/SC 054153-1		PRÓPRIETÁRIO:	
Tribunal Regional Eleitoral de Santa Catarina CNPJ: 05.858.851/0001-93		PRANCHA:	
DESENHO:	KARINA LOPEZ	ESCALA:	INDICADA
DATA:	28.09.10	REVISÃO:	01
ARQUIVO:			[PROJETOS SEA 1 MOBILIÁRIO]
			01 / 01