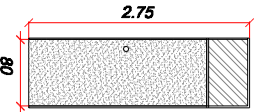

QUANTIFICAÇÃO

ESPECIFICAÇÃO	QTD	
Divisória Painel/Painel/Vidro	29,92 m²	
Porta Completa	01	unidade

LEGENDAS

	PORTA COMPLETA
---	----------------

	DIVISÓRIA PAINEL/PAINEL/VIDRO
---	-------------------------------

OBSERVAÇÕES

1. Conferir medidas no local.

Tribunal Regional Eleitoral de Santa Catarina

	LOCAL: CARTÓRIO ELEITORAL DE ITAPEMA - 91ª ZONA ELEITORAL AVENIDA NEREU RAMOS - CENTRO - ITAPEMASC
CONTEÚDO: <div>DIVISÓRIAS</div>	

RESPONSÁVEL TÉCNICO:	SEÇÃO DE ENGENHARIA E ARQUITETURA:	PROPRIETÁRIO:
	Carla Marcon Pinheiro Machado Arquiteta e Urbanista - CREVISC 054153-1	Tribunal Regional Eleitoral de Santa Catarina CNPJ: 05.858.851/0001-93

DESENHO: REGIS PORTELA	ESCALA: INDICADA	PRANCHA: 01/01
DATA: 17.02.11	REVISÃO: 04	
ARQUIVO: ITAPEMA DIVISÓRIAS		

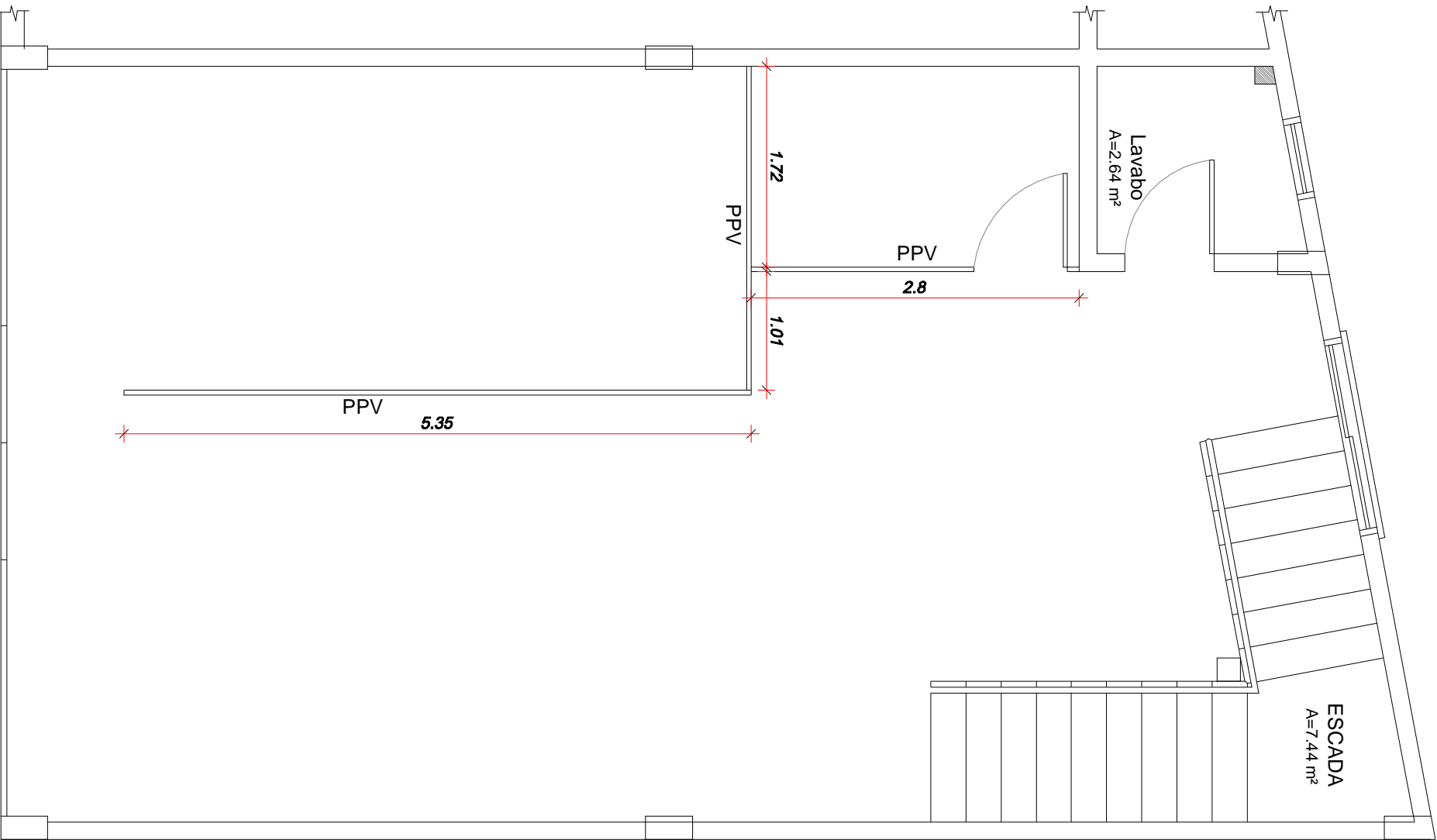

1 DIVISÓRIAS - PAV. SUPERIOR

ESCALA 1:50