

QUADRO RESUMO DE SINALIZAÇÃO

REF	TEXTO	DIMENSÃO	MATERIAL	APLICAÇÃO	QTD
1	Justiça Eleitoral	120x8	Adesivo em vinil preto	Porta de vidro	01
2	91ª Zona Eleitoral	120x8	Adesivo em vinil preto	Porta de vidro	01
3	Proibido Fumar	30x20	Placa de Poliestireno	Parede de alvenaria	01
4	Copa	80x8	Adesivo em vinil preto	Porta da divisória	01
5	Sanitário	80x8	Adesivo em vinil preto	Porta de madeira	01
6		85x8	Adesivo em vinil preto	Porta de vidro	02
7		110x8	Adesivo em vinil preto	Porta de vidro	04
8	Arquivo	80x8	Adesivo em vinil preto	Porta da divisória	01
9	Sanitário	80x8	Adesivo em vinil preto	Porta de madeira	01
	Placa Externa	250x50	Alumínio Composto(ACM)	Parede Externa	01
	Placa de Proibido Fumar	30x20	PS	Parede Alvenaria	01

OBSERVAÇÕES

- Todas as medidas estão em centímetros.
- Conferir medidas no local.
- Os adesivos sobre superfícies de vidro deverão ser instalados na face interna.

Tribunal Regional Eleitoral de Santa Catarina

		LOCAL:	CARTÓRIO ELEITORAL DE ITAPEMA - 91ª ZONA ELEITORAL AVENIDA NEREU RAMOS - CENTRO - ITAPEMASC		
		CONTÊÚDO:	<div>LAY OUT</div> <div>Comunicação Visual</div>		
RESPONSÁVEL TÉCNICO:		SEÇÃO DE ENGENHARIA E ARQUITETURA:	PROPRIETÁRIO:		
Karina Lopez Pereira Arquiteta e Urbanista - CREASC 058.304-5		Carla Marcon Pinheiro Machado Arquiteta e Urbanista - CREASC 054153-1	Tribunal Regional Eleitoral de Santa Catarina CNPJ: 05.858.851/0001-93		
DESENHO:	Karina	ESCALA:	INDICADA		
DATA:	17.11.10	REVISÃO:	03	ARQUIVO:	ITAPEMA COMUNICAÇÃO VISUAL
		PRANCHA:		01 /02	

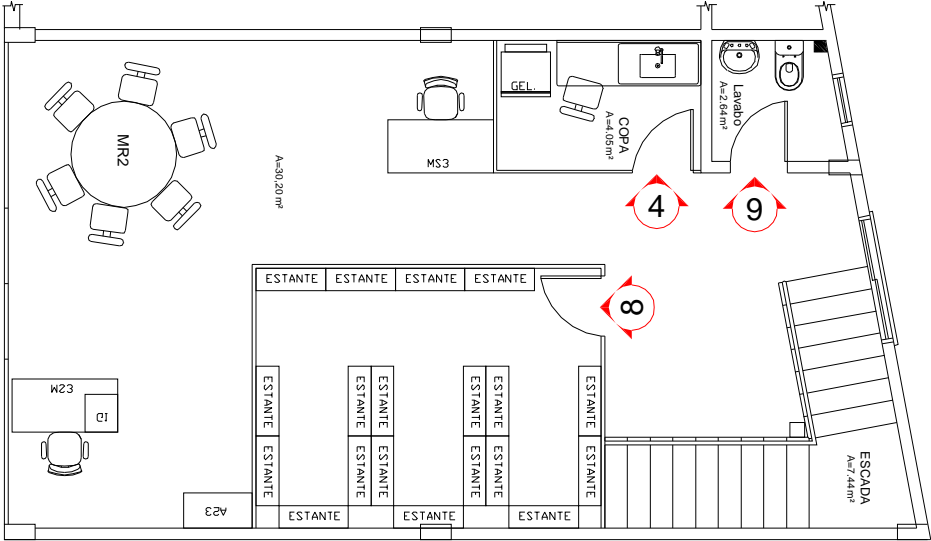
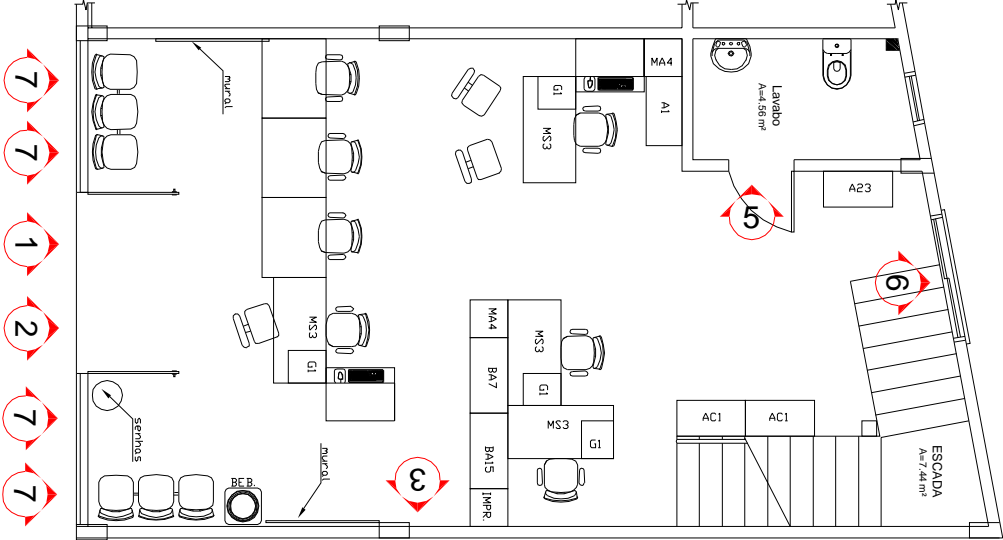

LAYOUT - PAV. TÉRREO

1 ESCALA 1:100

LAYOUT - 2º PAV.

2 ESCALA 1:100

FACHADA

3 S/ ESCALA



PLACA EXTERNA

4 ESCALA 1/25

