

PJE.BASE

SEM ESCALA

TRAVA / BASE

SEM ESCALA

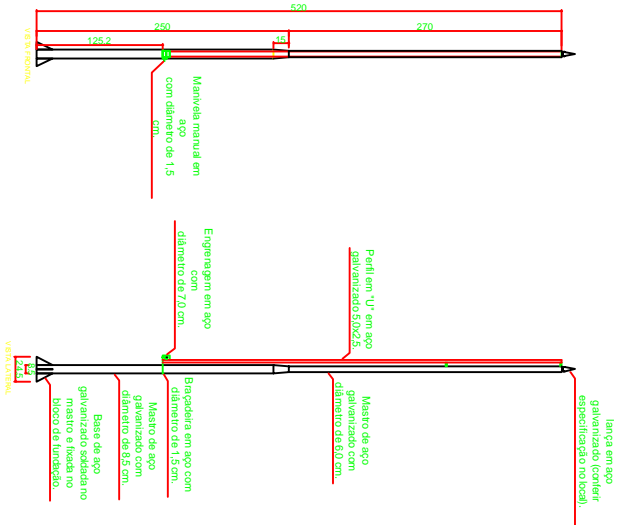

DETALHE M. PRINCIPAL

ESCALA 1:75

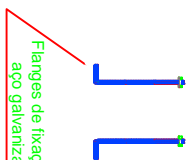

FLANGES

SEM ESCALA

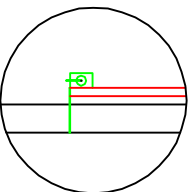

ENGRENAGEM

SEM ESCALA

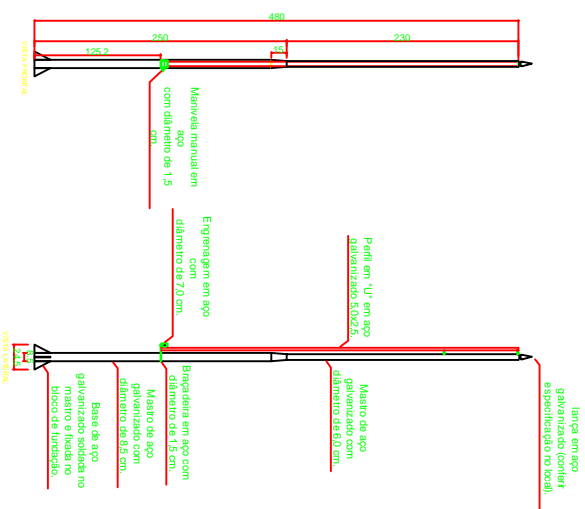

DETALHE M.SECUNDÁRIO

ESCALA 1:75

DET. FUNDAÇÃO

ESCALA 1:100

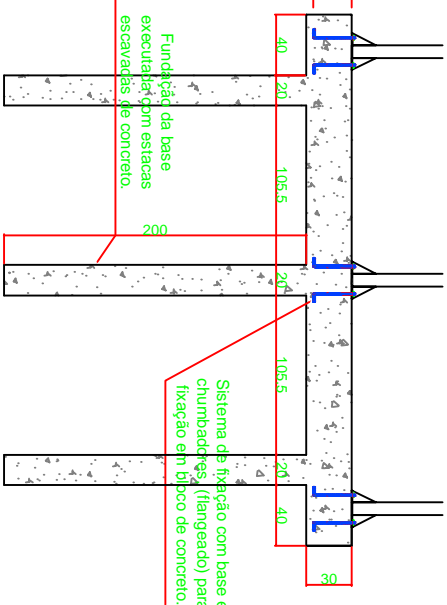
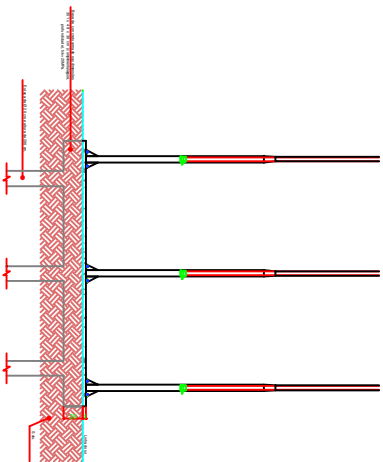

DETALHE FIXAÇÃO

ESCALA 1:50

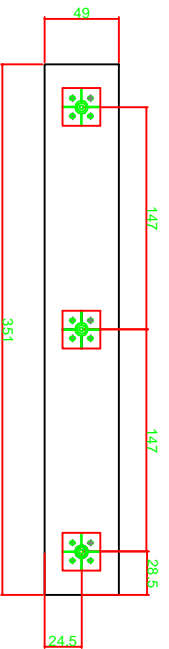

IMPLANTAÇÃO

ESCALA 1:50

PLANTA BAIXA MASTRO

ESCALA 1:50

QUADRO DE MATERIAIS

ITEM	ESPECIFICAÇÃO	QTD	UN
01	Mastro principal, com altura de 5,20m e diâmetro do tubo inferior igual a 8,5cm.	01	pç
02	Mastro secundário, com altura de 4,80m e diâmetro do tubo inferior igual a 8,5cm.	02	pç
03	Flanges para fixação dos mastros em aço galvanizado, sob a base de concreto e porcas para o seu travamento.	12	pç
04	Base retangular em concreto e fundação em estaca escavada de Ø20cm e profundidade de 200cm. FCK 25, slump 8 +ou- 2, brita 1(3/4).	0.76	m³
05	Revestimento da base em pintura de tinta para piso na cor verde escura.	2.04	m²

OBSERVAÇÕES

- 1-Todas as medidas estão em centímetros.
- 2-A empresa contratada para execução deste projeto deverá confeir todas as dimensões, prumo e nível, assim como a compatibilidade dos materiais e demais interferências que impliquem na execução do sistema proposto.
- 3-A empresa contratada para execução deste serviço responsabilizar-se-á pelo cálculo da carga aplicada na estrutura do objeto e pela especificação dos materiais, garantido dessa forma a completa execução, funcionalidade, durabilidade e segurança do sistema proposto.
- 4-O projeto de fundação do mastro é de responsabilidade da empresa executora, que deverá apresentar a ART - Anotação de Responsabilidade Técnica.
- 5-MASTRO PARA BANDEIRA: Confeccionado com tubos em aço SAE 1010/1020, conificados e unidos por solda de alta resistência.

Tribunal Regional Eleitoral de Santa Catarina

LOCAL:	CARTÓRIOS ELEITORAIS DE SÃO JOSÉ - 29 e 84ª ZONAS ELEITORAIS
PROJETO EXECUTIVO:	SÃO JOSÉ /SC
MASTRO PARA BANDEIRA	Detalhes



RESPONSÁVEIS TÉCNICOS:	SEÇÃO DE ENGENHARIA E ARQUITETURA:	PROPRIETÁRIO:
DESENHO: Ismail dos Santos Técnico em Edificações - CREA/SC 092794-3	ESCALA: INDICADA	Tribunal Regional Eleitoral de Santa Catarina CNP.J. 05.858.851/0001-93
DATA: 24/05/10	REVISÃO: 00	ARQUIVO: [PROJETOS] (Mastro Bandeira)
PRANCHA:		01 /01